

**ESITI FORMATIVI ALUNNI
SECONDARIA I°GRADO
«G.TALIERCIO»
a.s. 14/15 e a.s. 13/14 (2° anno)**

Analisi dei risultati e riflessioni

Campione e macro-obiettivo

Campione valido:

- > 50%** degli alunni licenziati nel 2015
- > 50%** degli alunni licenziati nel 2014

Confronto tra:

- **Esiti formativi al termine del I° ciclo (a.s. 14/15) e del I° anno del II° ciclo (a.s. 15/16)**
- **Esiti formativi al termine del I° e del II° anno del II° ciclo (aa.ss. 14/15 e 15/16)**

Azioni in dettaglio

- **Ricavare la percentuale totale di ex alunni promossi al primo anno della scuola successiva**
- **Ricavare la percentuale di scostamento rispetto al consiglio orientativo (nr. alunni che non hanno seguito il consiglio/nr. totale licenziati) e la percentuale di promossi e respinti.**
- **Ricavare la percentuale di ex alunni che hanno seguito il consiglio orientativo e sono stati promossi / respinti nel primo anno della scuola successiva (sul totale degli alunni che hanno seguito il consiglio orientativo)**

Azioni in dettaglio

- **Confrontare la valutazione in uscita dal I° ciclo d'istruzione con la valutazione media al termine del I° anno di Scuola Secondaria di II° grado.**
- **Confrontare la valutazione in uscita degli alunni licenziati dell'a.s. 2014/2015 in italiano, matematica e inglese con quella ottenuta al termine del I° anno di Scuola Secondaria di II° grado.**
- **Confrontare la valutazione media al termine del I° anno con quella al termine del II° anno di Scuola Secondaria di II° grado dei licenziati nell'a.s. 2013/2014**
- **Confrontare la valutazione degli alunni licenziati dell'a.s. 2013/2014 in italiano, matematica e inglese al termine del I° anno di scuola secondaria di II° grado con quella ottenuta al termine del II° anno.**

Fonti

Segreteria I.C . «G. Taliercio»:

Consigli orientativi, valutazioni in Italiano, Matematica, Inglese conseguite al termine del I° ciclo (a.s. 2014/15), voto di licenza media.

Segreterie IIS della provincia di Massa-Carrara:

- Esiti formativi al termine del I° anno e del II° anno di scuola sec. di II° grado (a.s. 2015/16) dei licenziati nel 2014 e nel 2015.**
- Valutazioni in Italiano, Matematica, Inglese conseguite al termine del I° anno e del II° anno di scuola sec. di II° grado (a.s. 2014/15) dei licenziati nel giugno 2014 e nel giugno 2015.**

Percentuale dati raccolti

1 - LICENZIATI A.S. 2014-2015

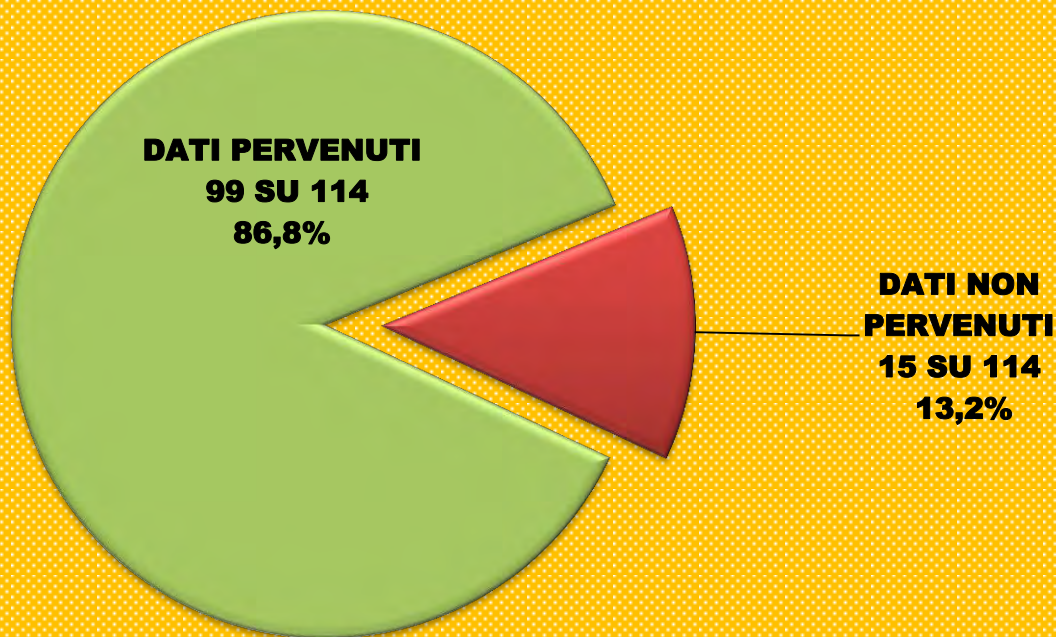

Analisi dati dei licenziati 2015

2 - CONSIGLIO ORIENTATIVO



Analisi dati dei licenziati 2015

3 - ESITO FINALE GENERALE



Analisi dati dei licenziati 2015

4 - ESITI IN BASE AL CONSIGLIO ORIENTATIVO

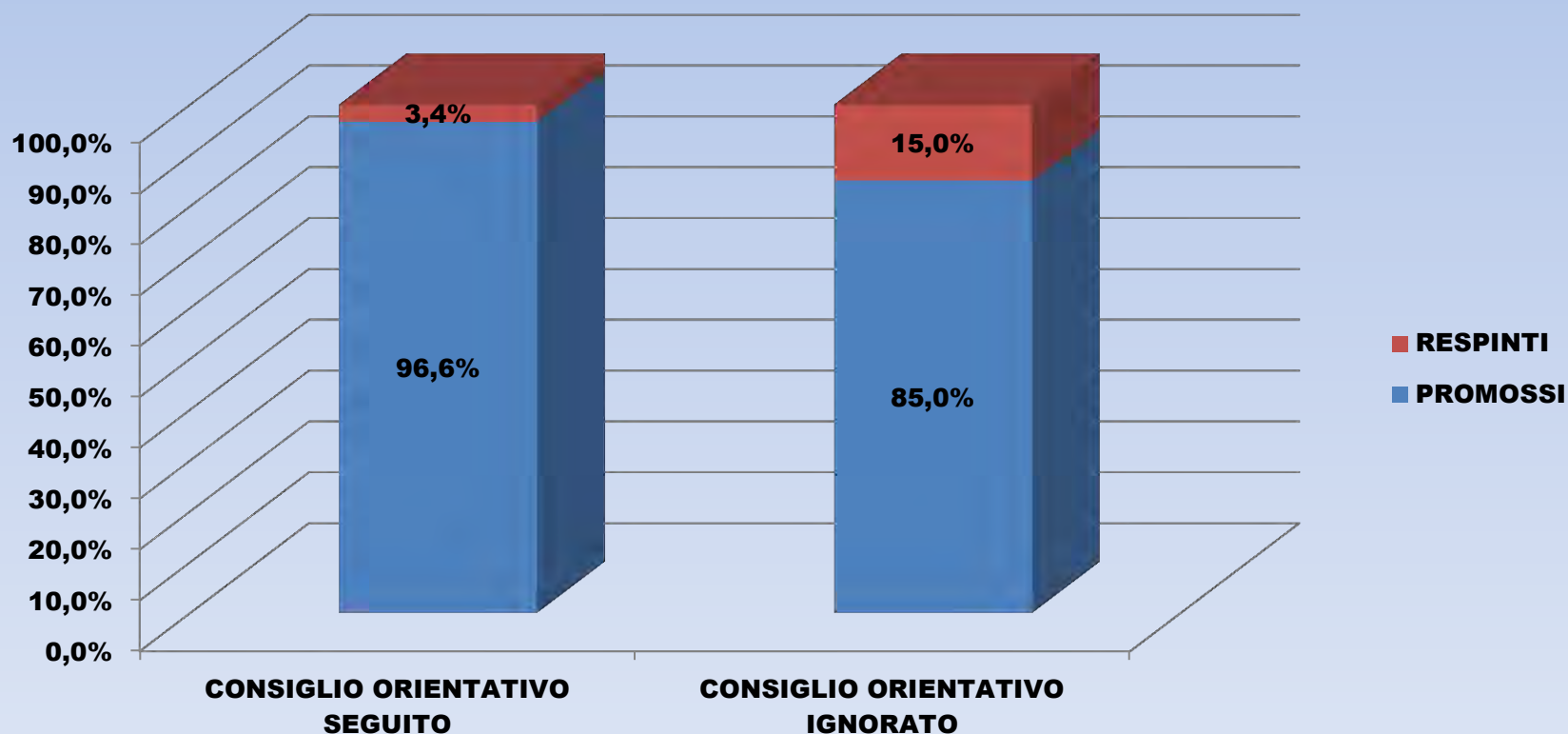

Analisi dati dei licenziati 2015

5 - CONFRONTO MEDIA FINALE III[^] SEC. 1° GRADO E I[^] SEC. 2° GRADO (campione 33%)



Analisi dati dei licenziati 2015

6 - ITALIANO CONFRONTO VOTI 2° E 1° GRADO

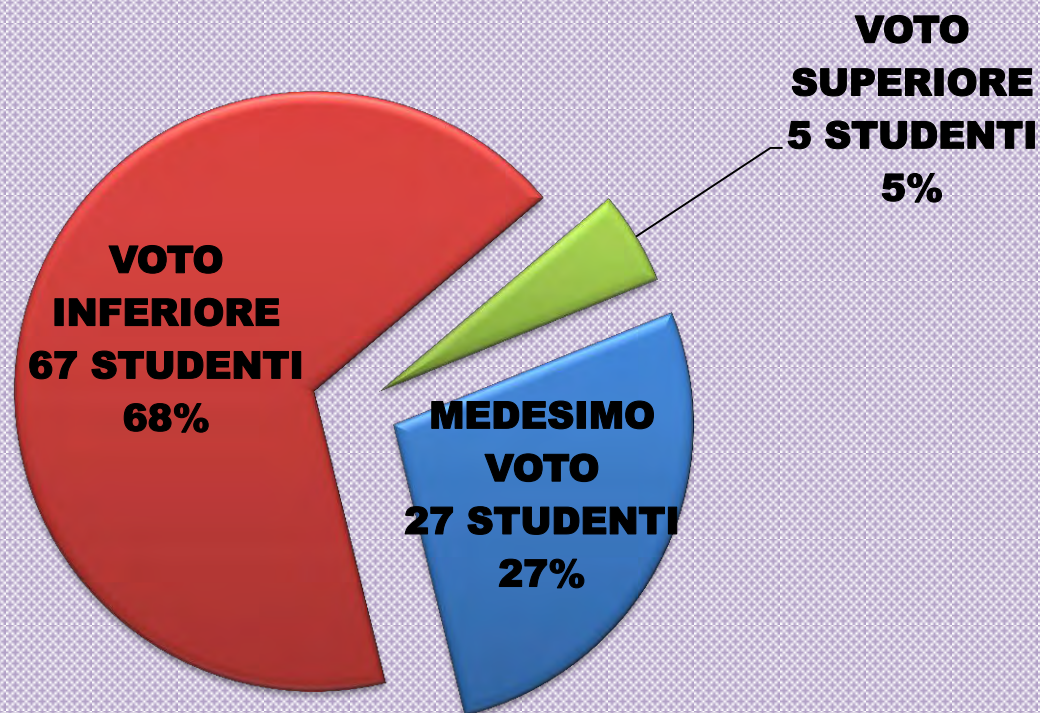

Analisi dati dei licenziati 2015

7 - ITALIANO IN DETTAGLIO

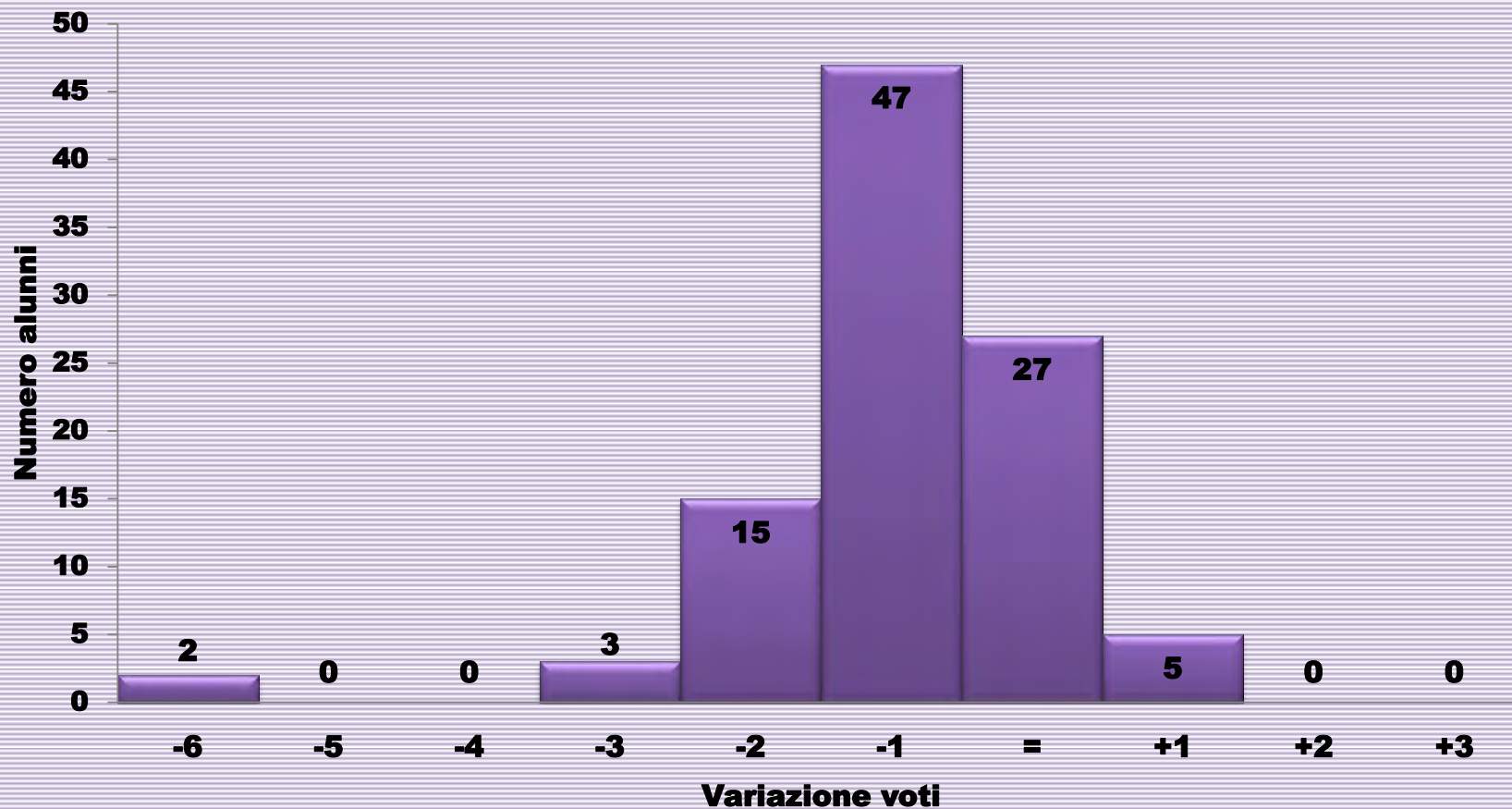

Analisi dati dei licenziati 2015

8 - ITALIANO DETTAGLIO PERCENTUALI

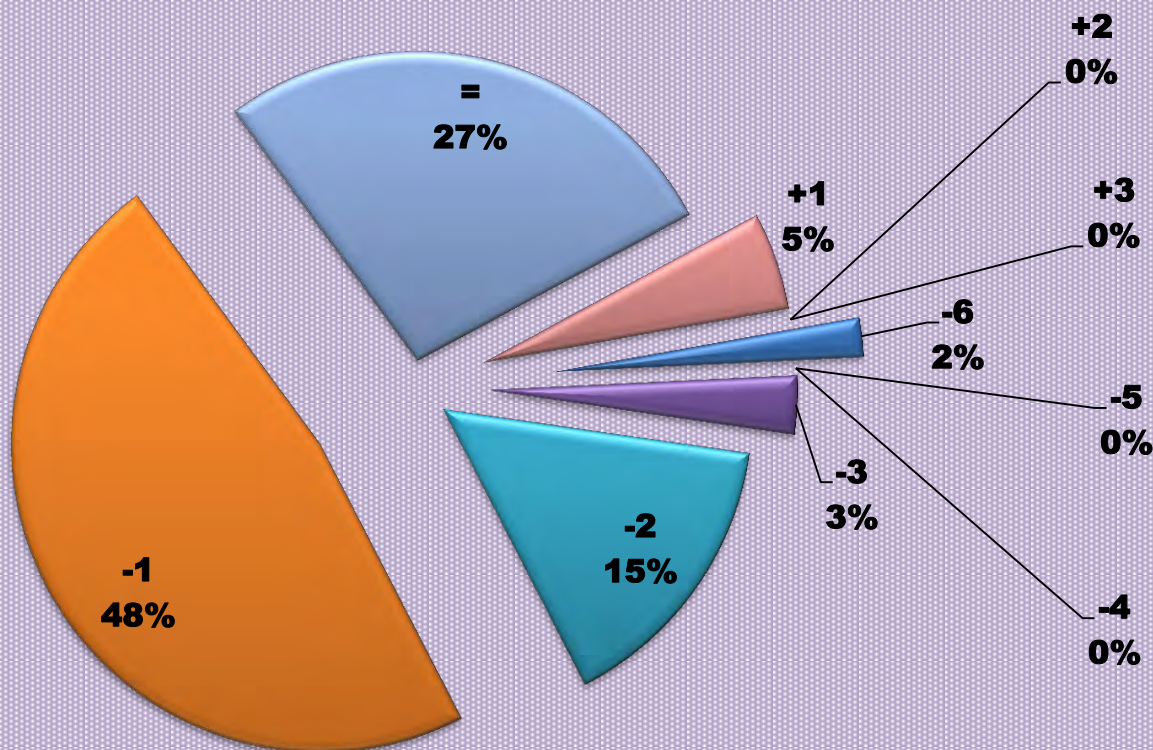

Analisi dati dei licenziati 2015

9 - MATEMATICA CONFRONTO VOTI 2° E 1° GRADO

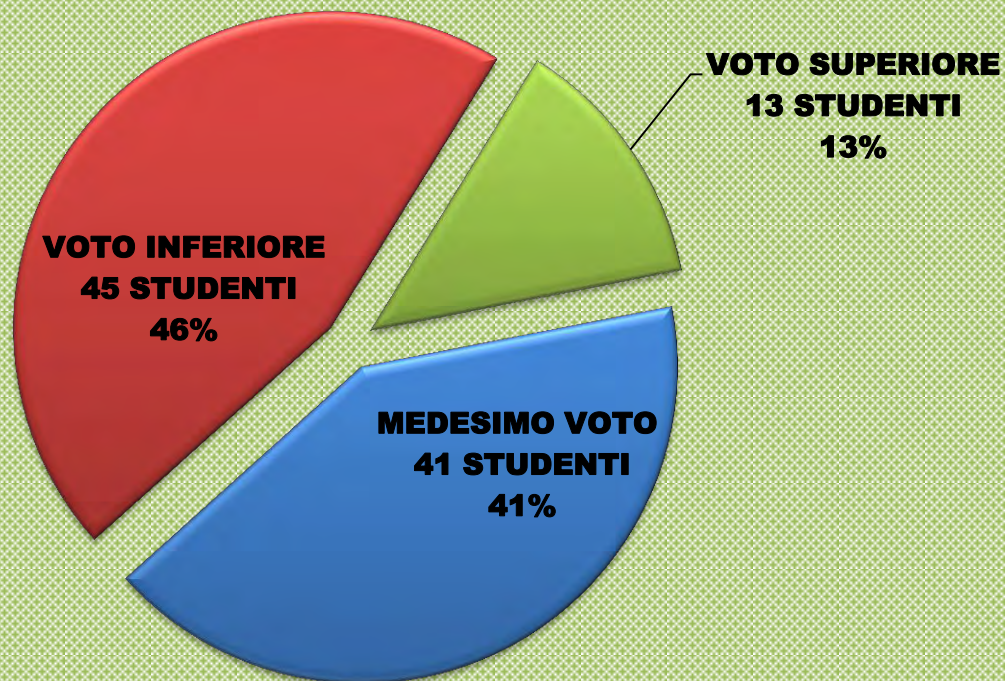

Analisi dati dei licenziati 2015

10 - MATEMATICA IN DETTAGLIO

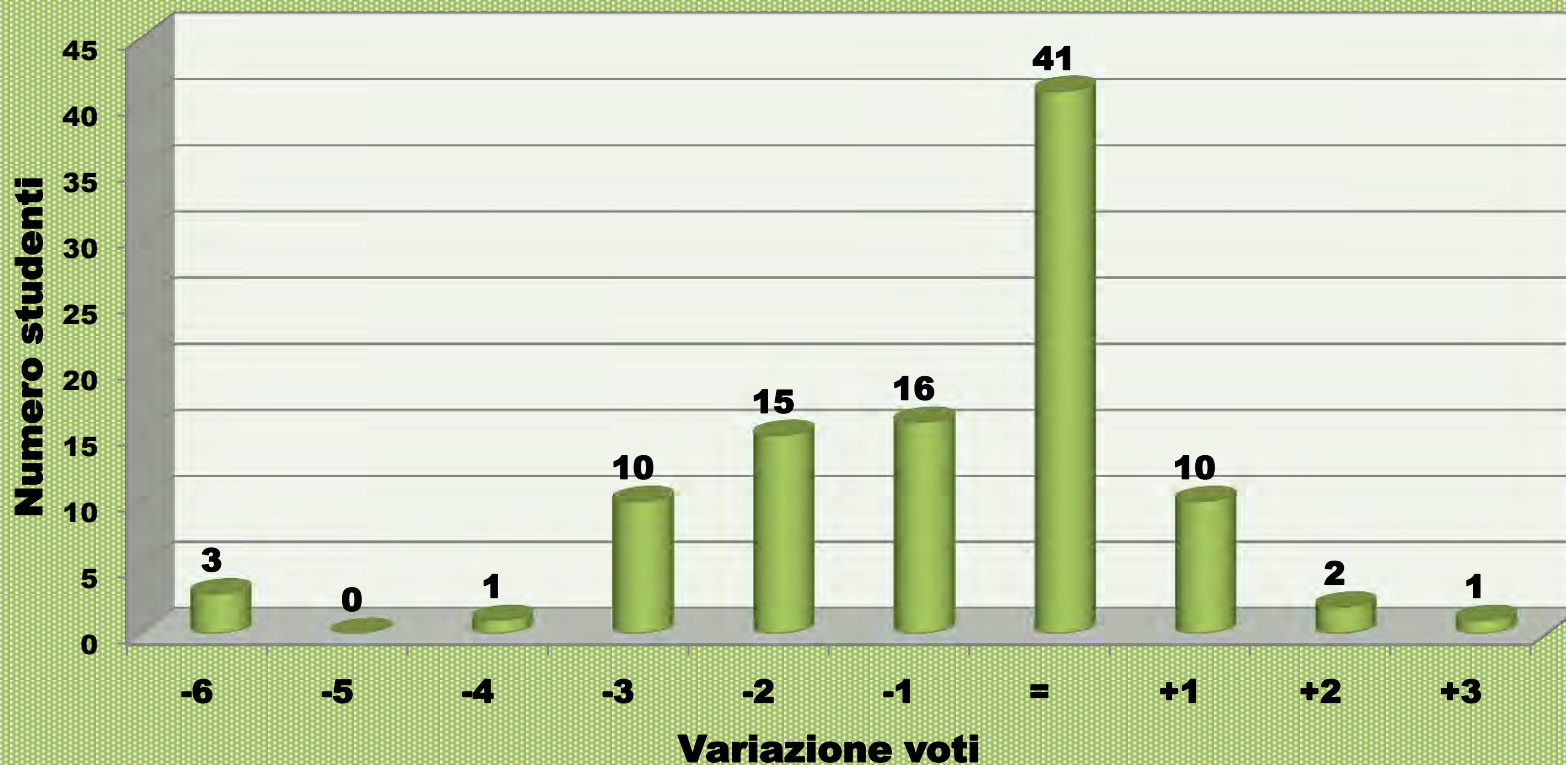

Analisi dati dei licenziati 2015

11 - MATEMATICA DETTAGLIO PERCENTUALI

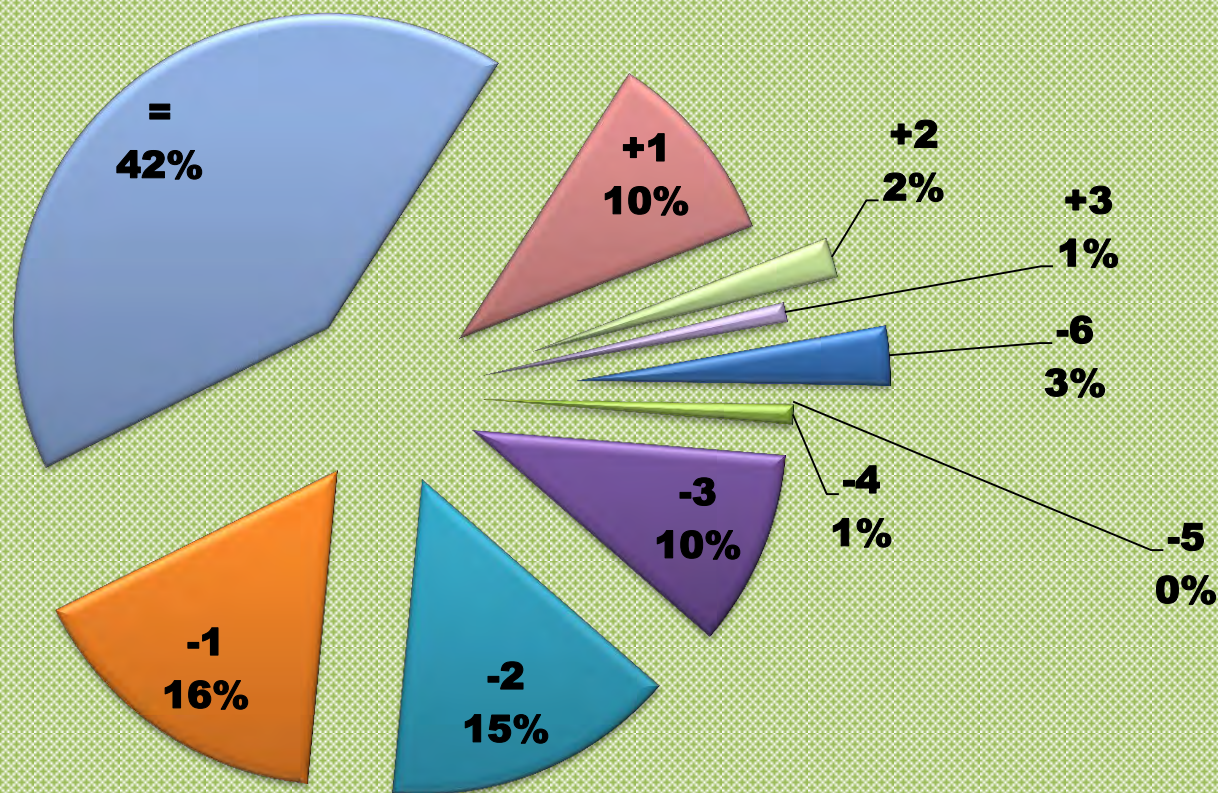

Analisi dati dei licenziati 2015

12 - INGLESE CONFRONTO VOTI 2° E 1° GRADO

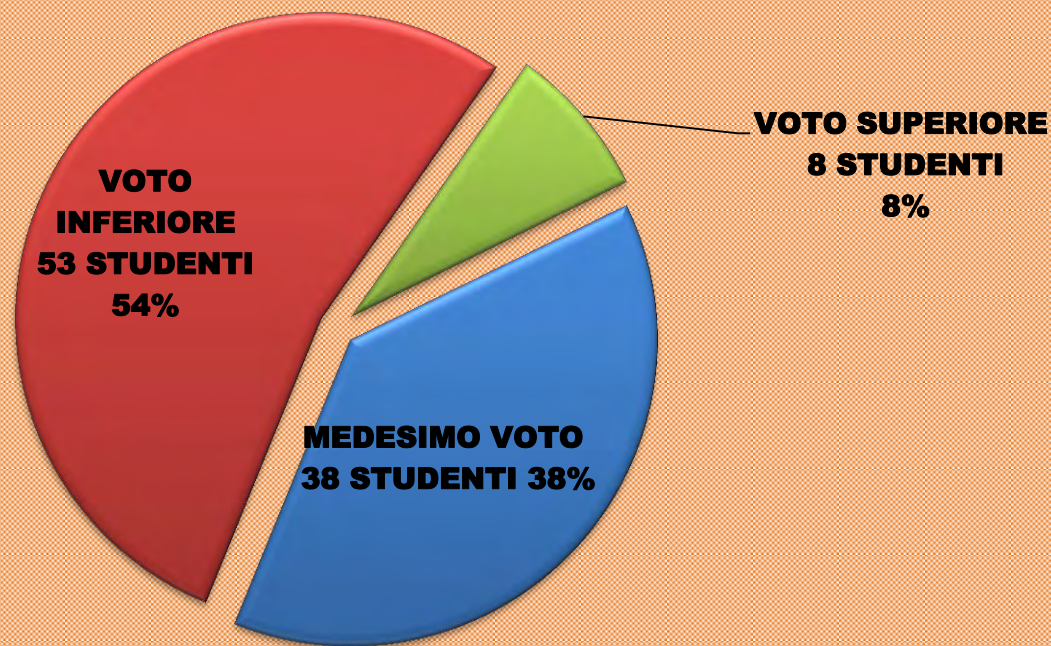

Analisi dati dei licenziati 2015

13 - INGLESE IN DETTAGLIO

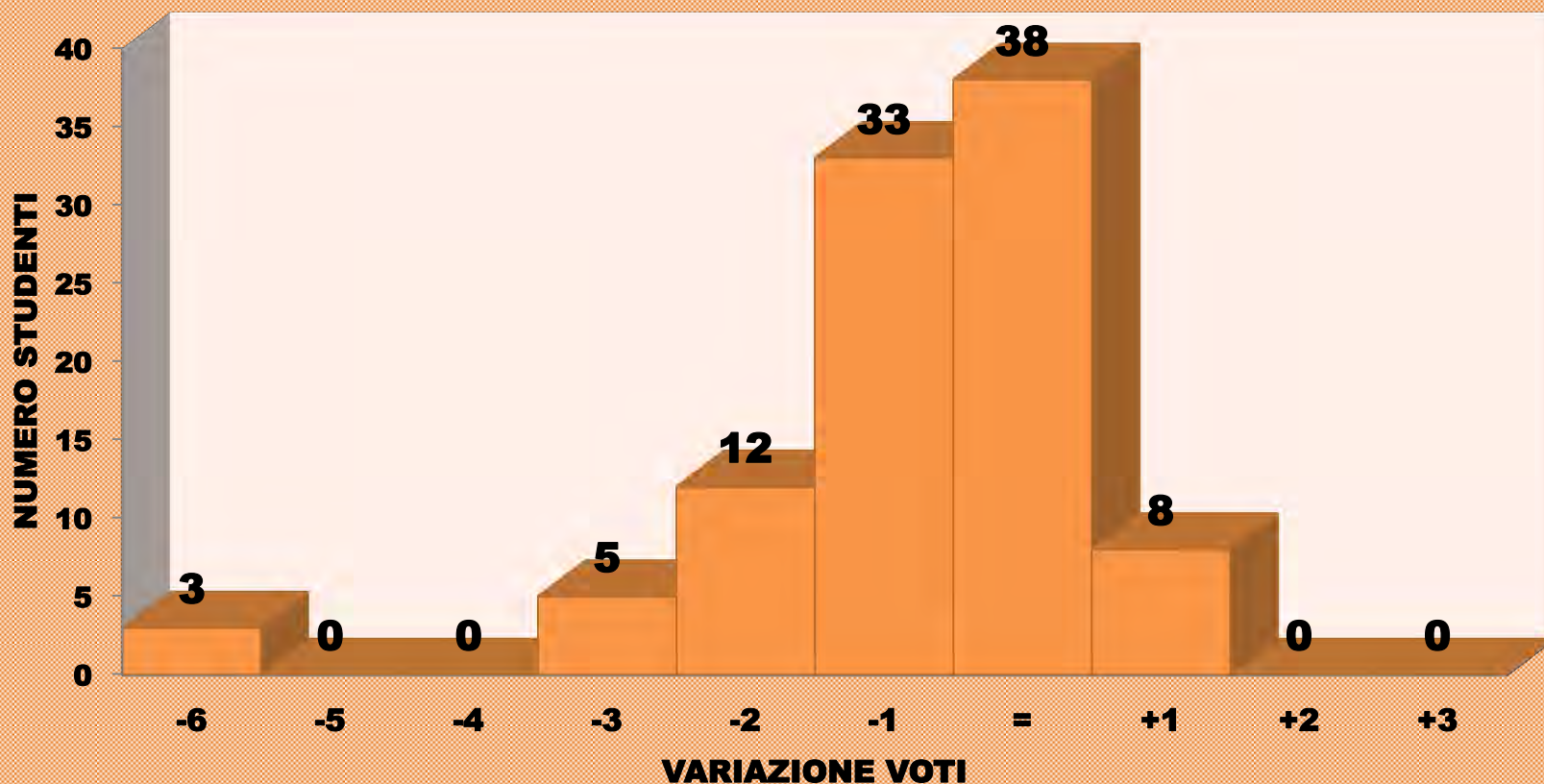

Analisi dati dei licenziati 2015

14 - INGLESE DETTAGLIO PERCENTUALI

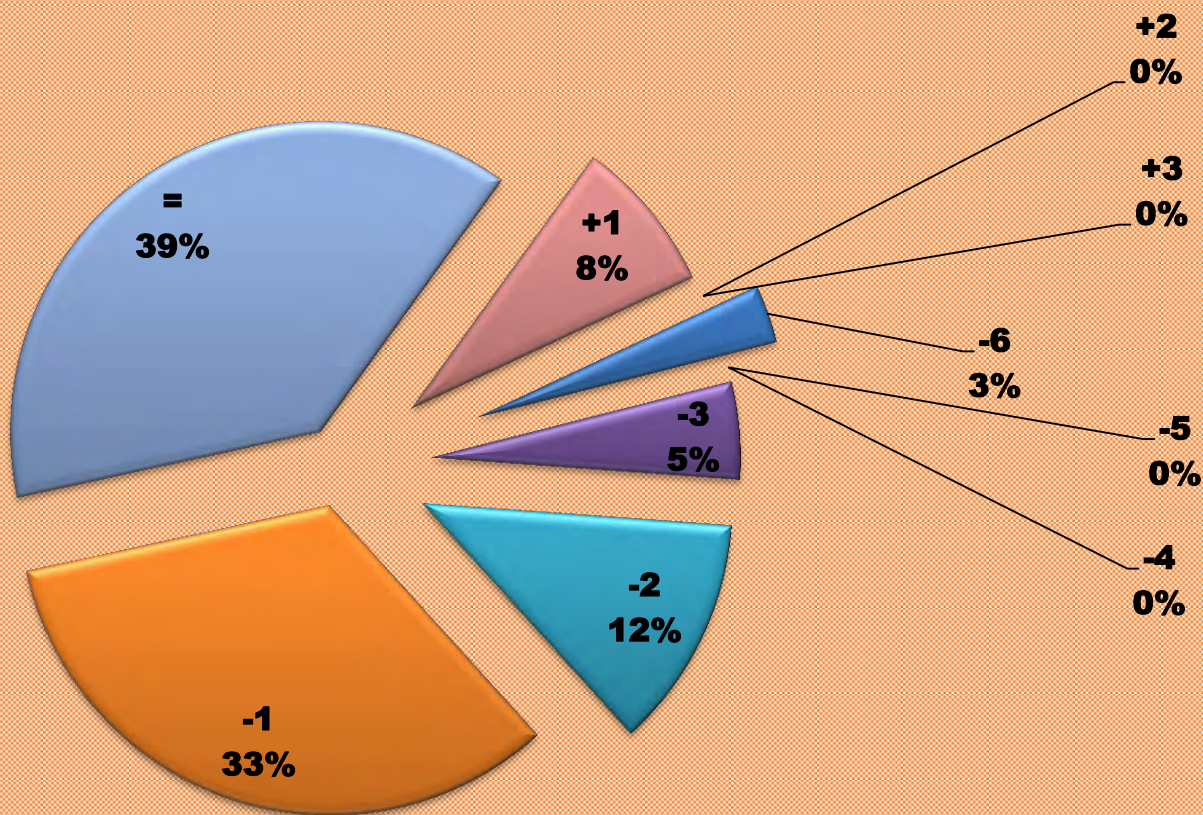

Analisi dati dei licenziati 2014

15 - LICENZIATI A.A. 2013-2014

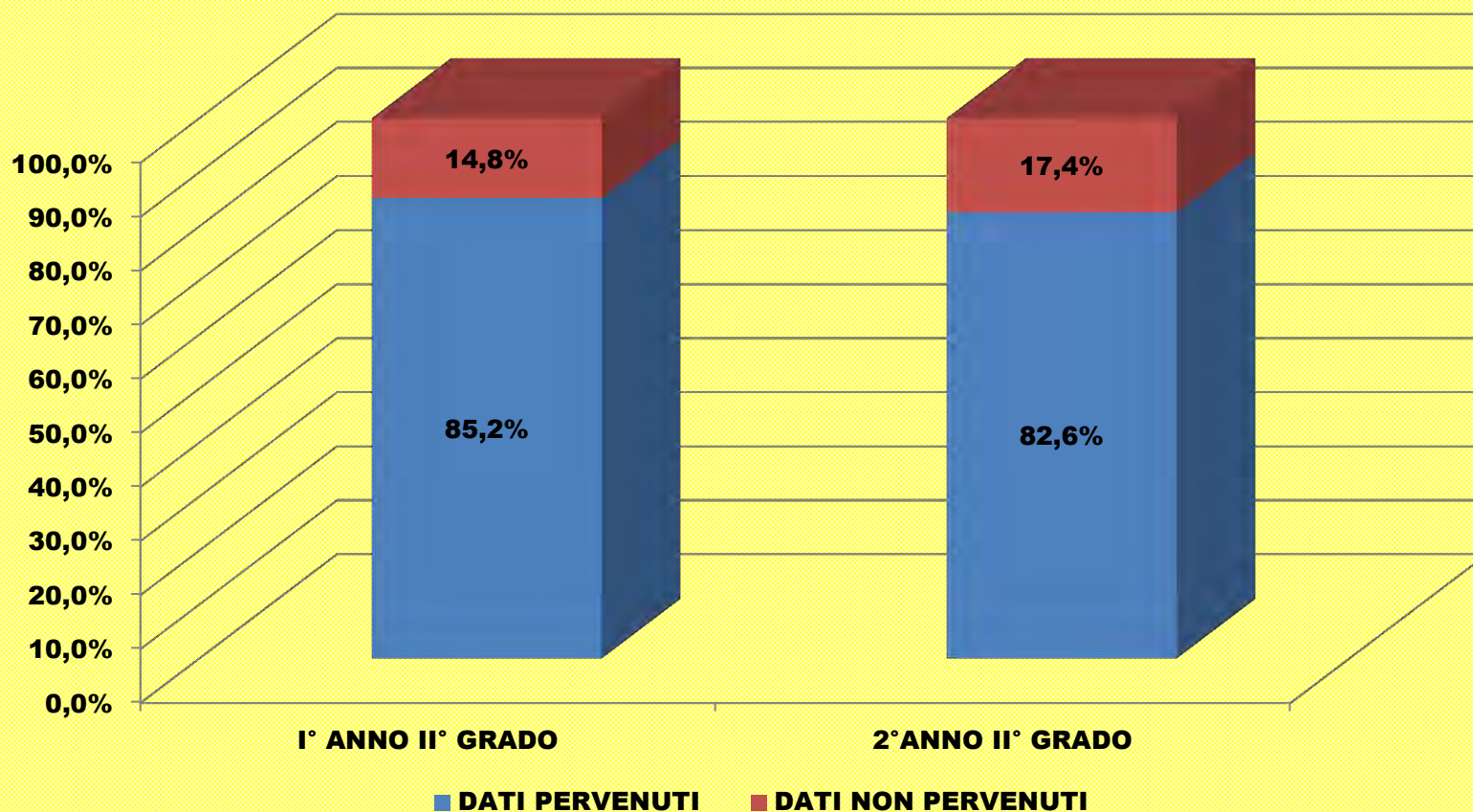

Analisi dati dei licenziati 2014

16 - ESITI BIENNIO PERCENTUALE

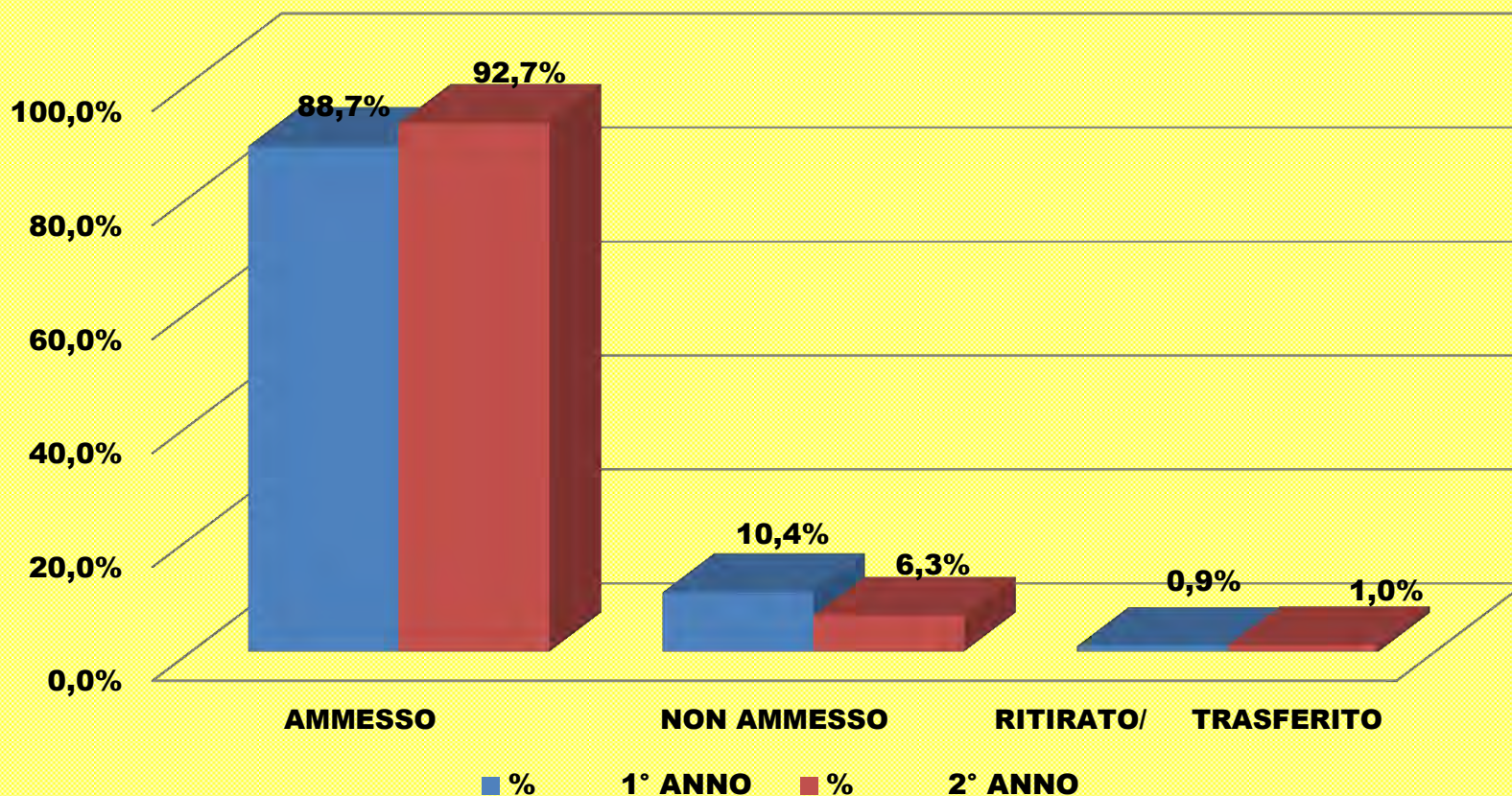

Analisi dati dei licenziati 2014

17 - ITALIANO GENERALE

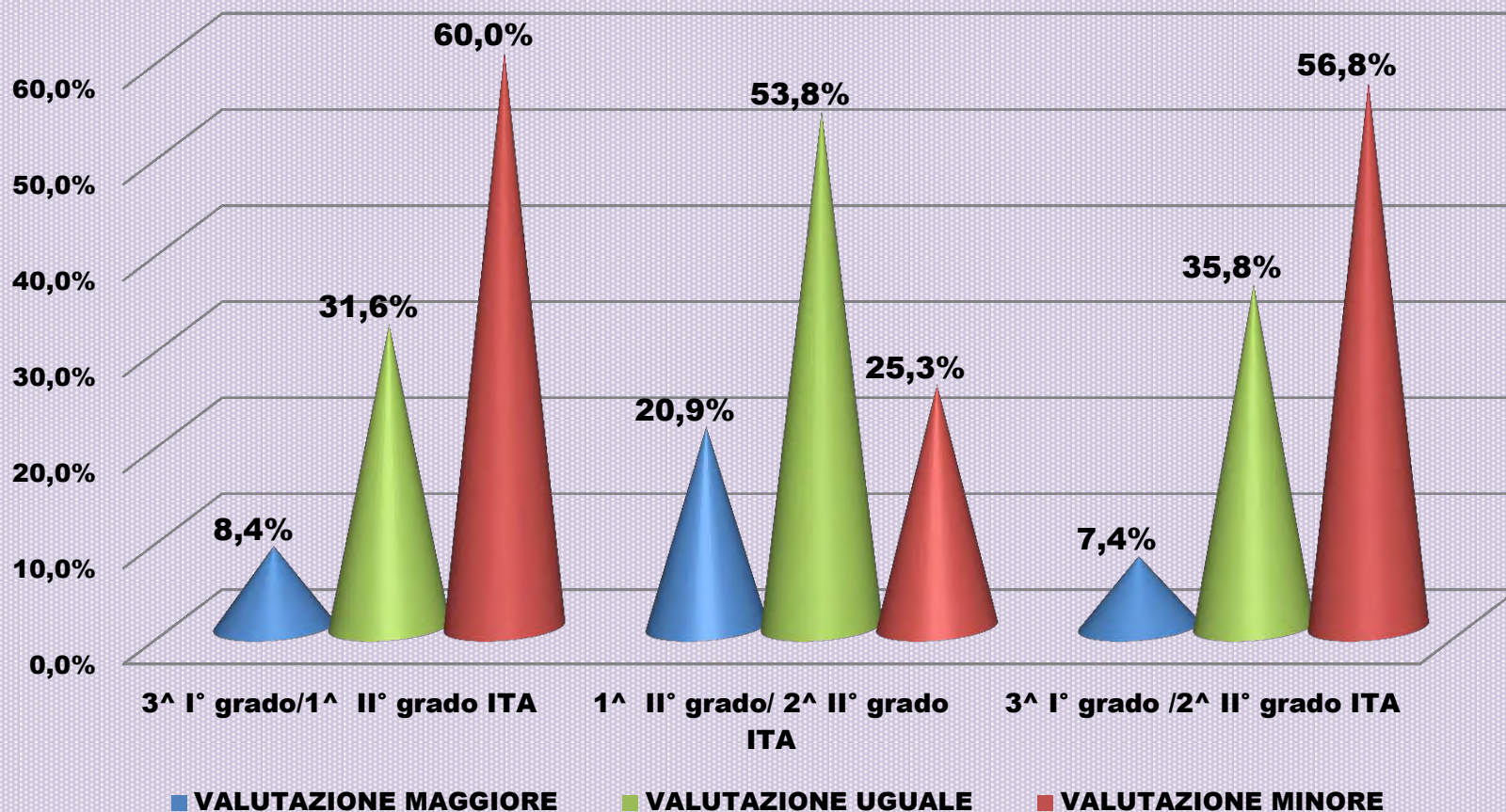

Analisi dati dei licenziati 2014

18 - ITALIANO DETTAGLIO

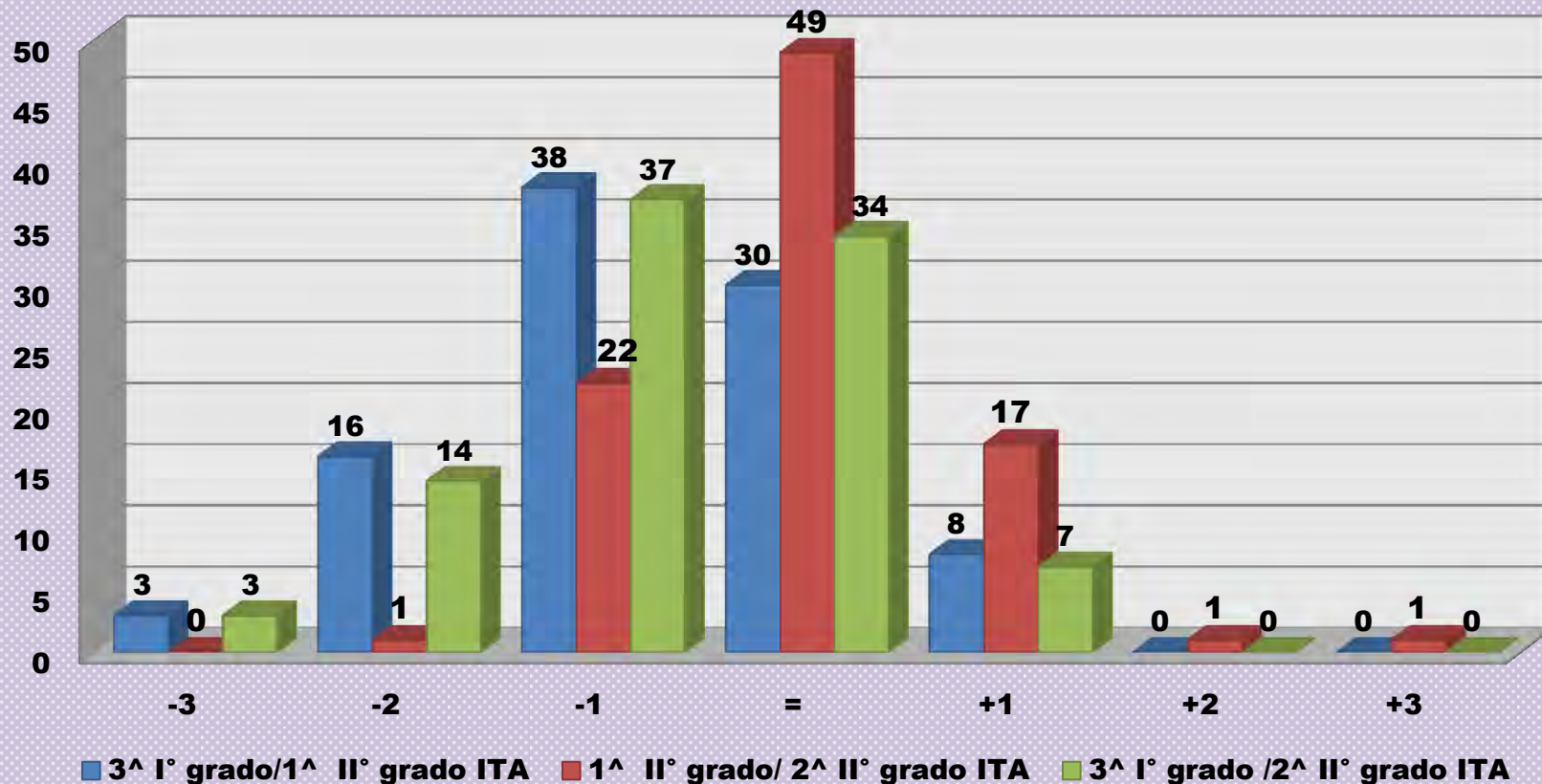

Analisi dati dei licenziati 2014

19 - ITALIANO DETTAGLIO PERCENTUALI

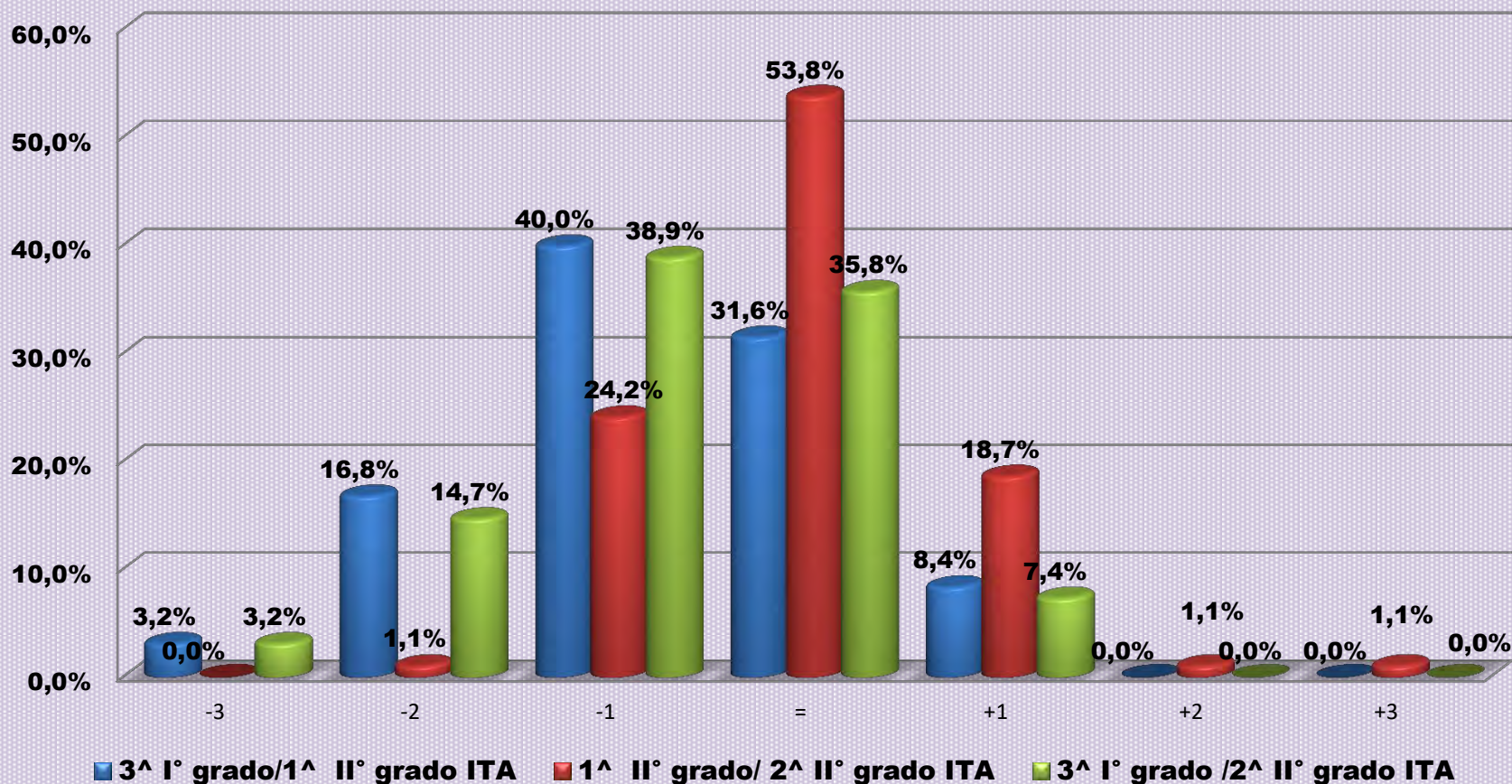

Analisi dati dei licenziati 2014

20 - MATEMATICA GENERALE

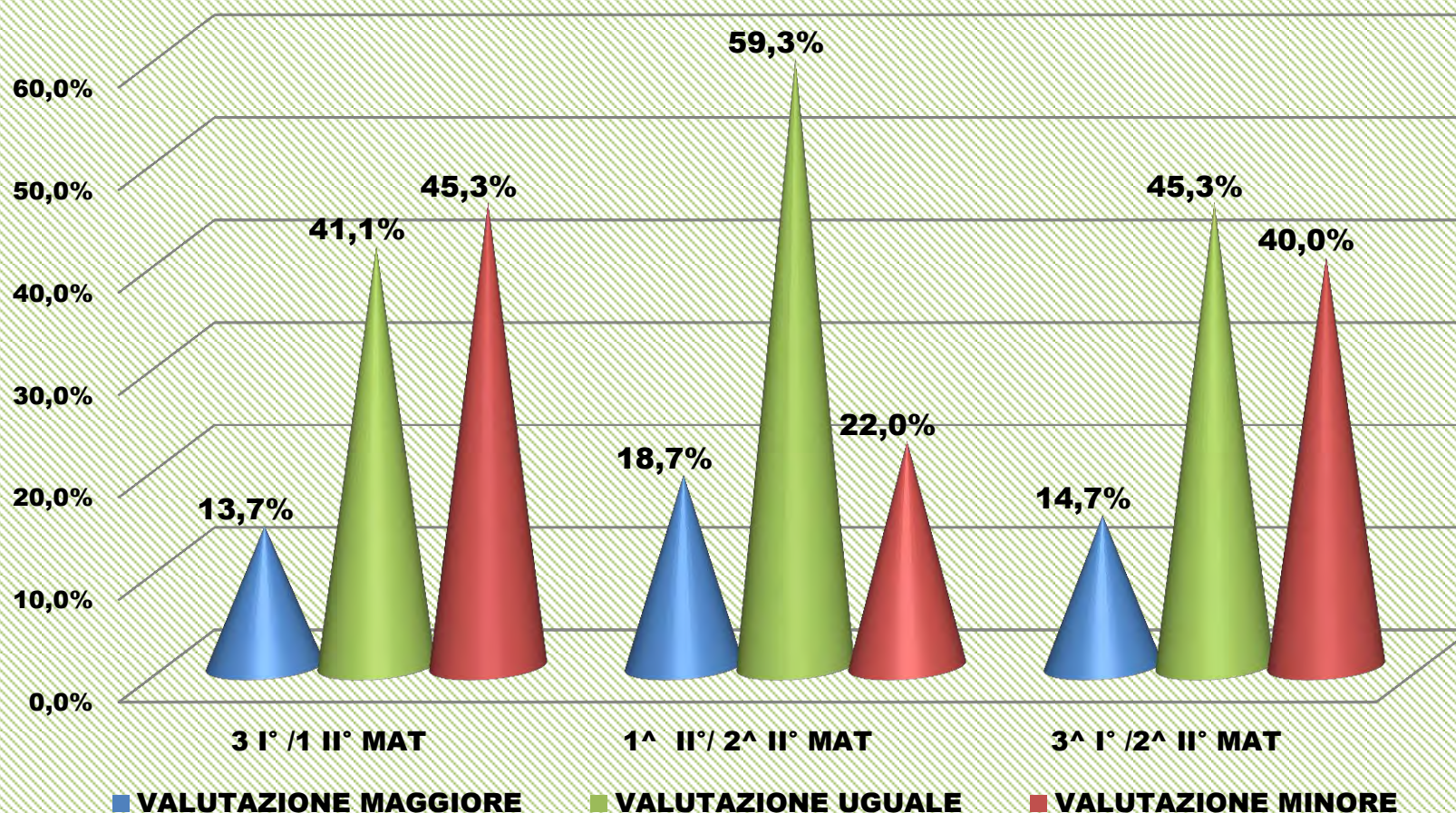

Analisi dati dei licenziati 2014

21 - MATEMATICA DETTAGLIO

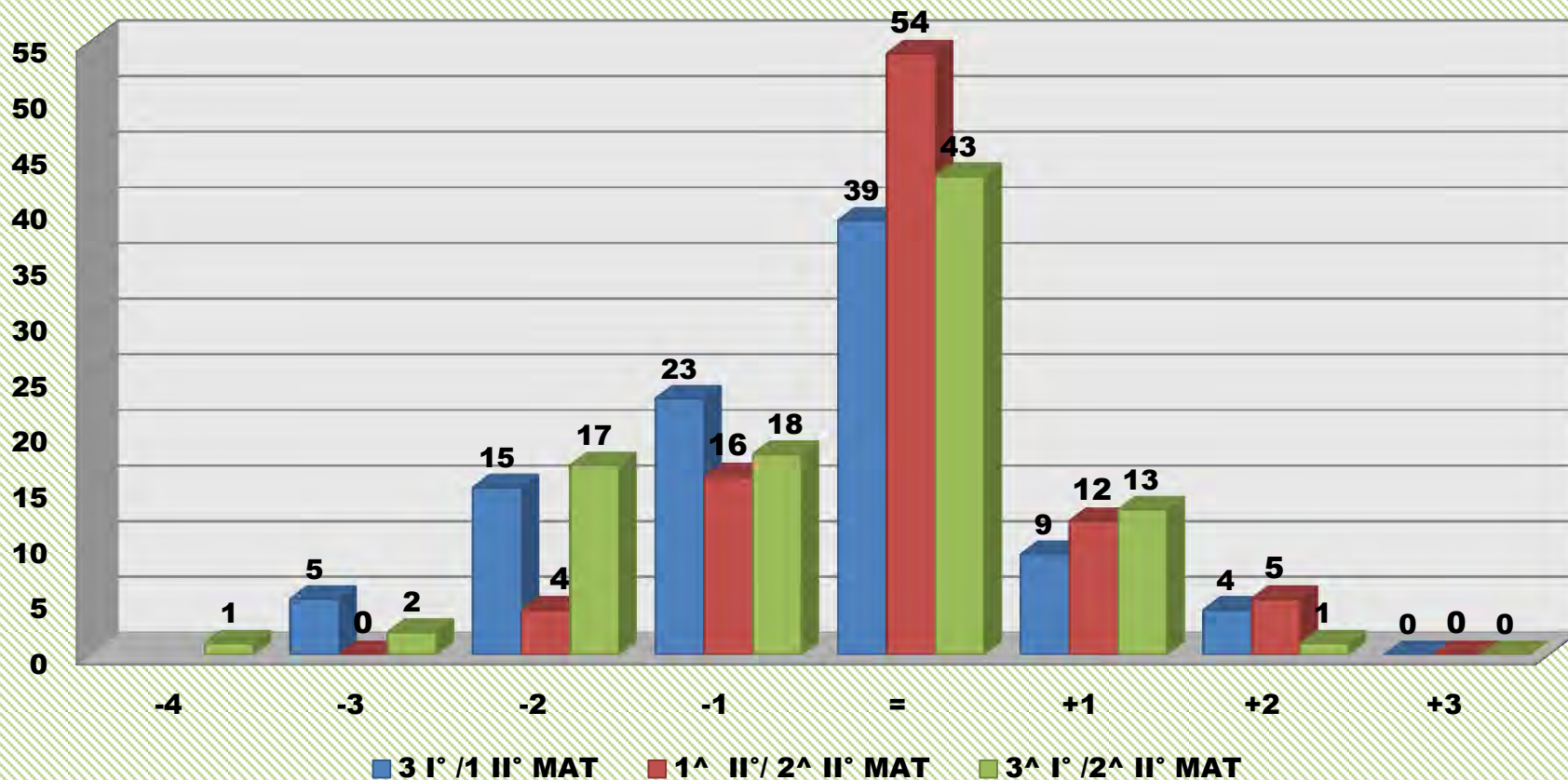

Analisi dati dei licenziati 2014

22 - MATEMATICA DETTAGLIO PERCENTUALI

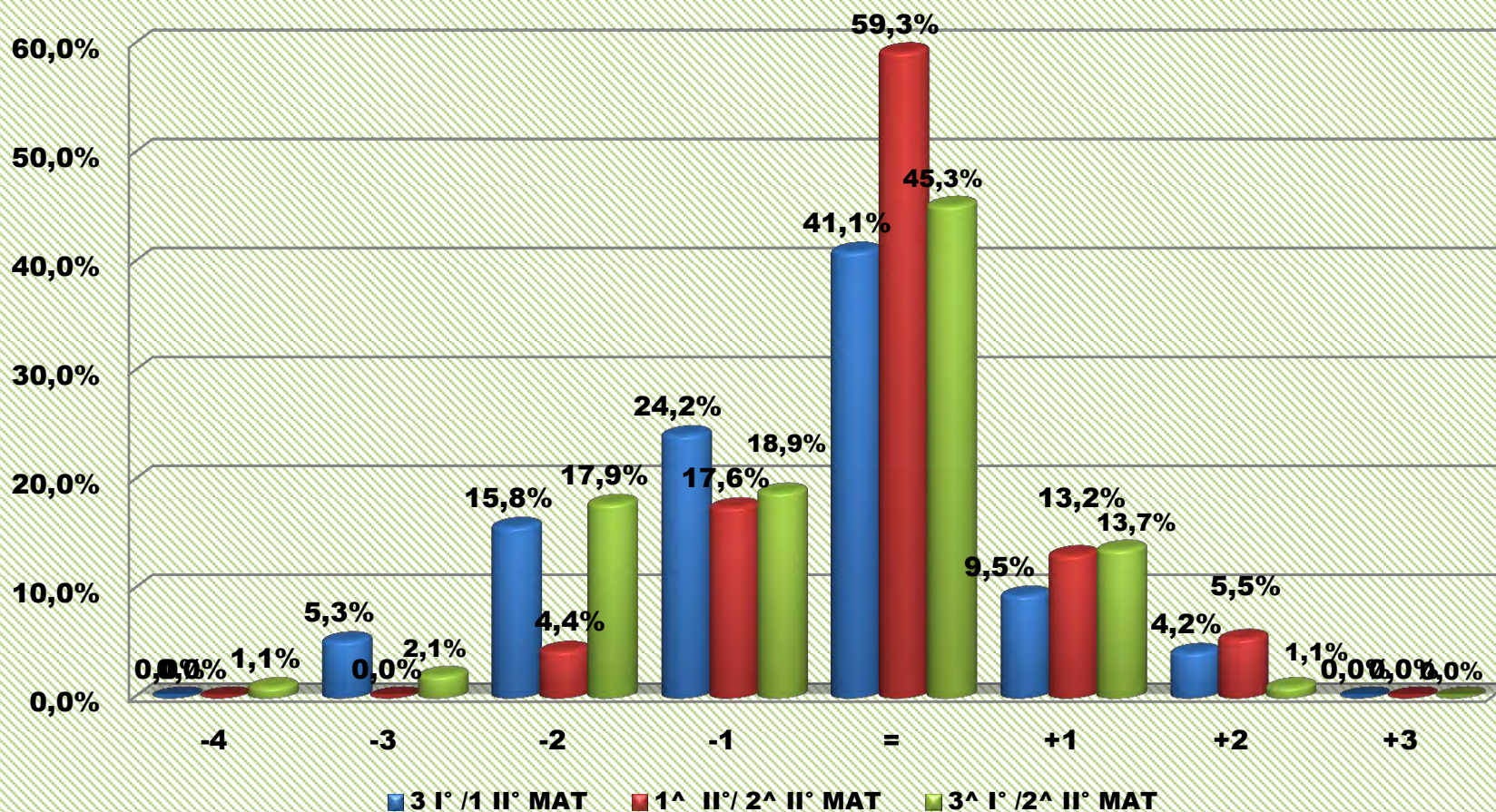

Analisi dati dei licenziati 2014

23 - INGLESE GENERALE

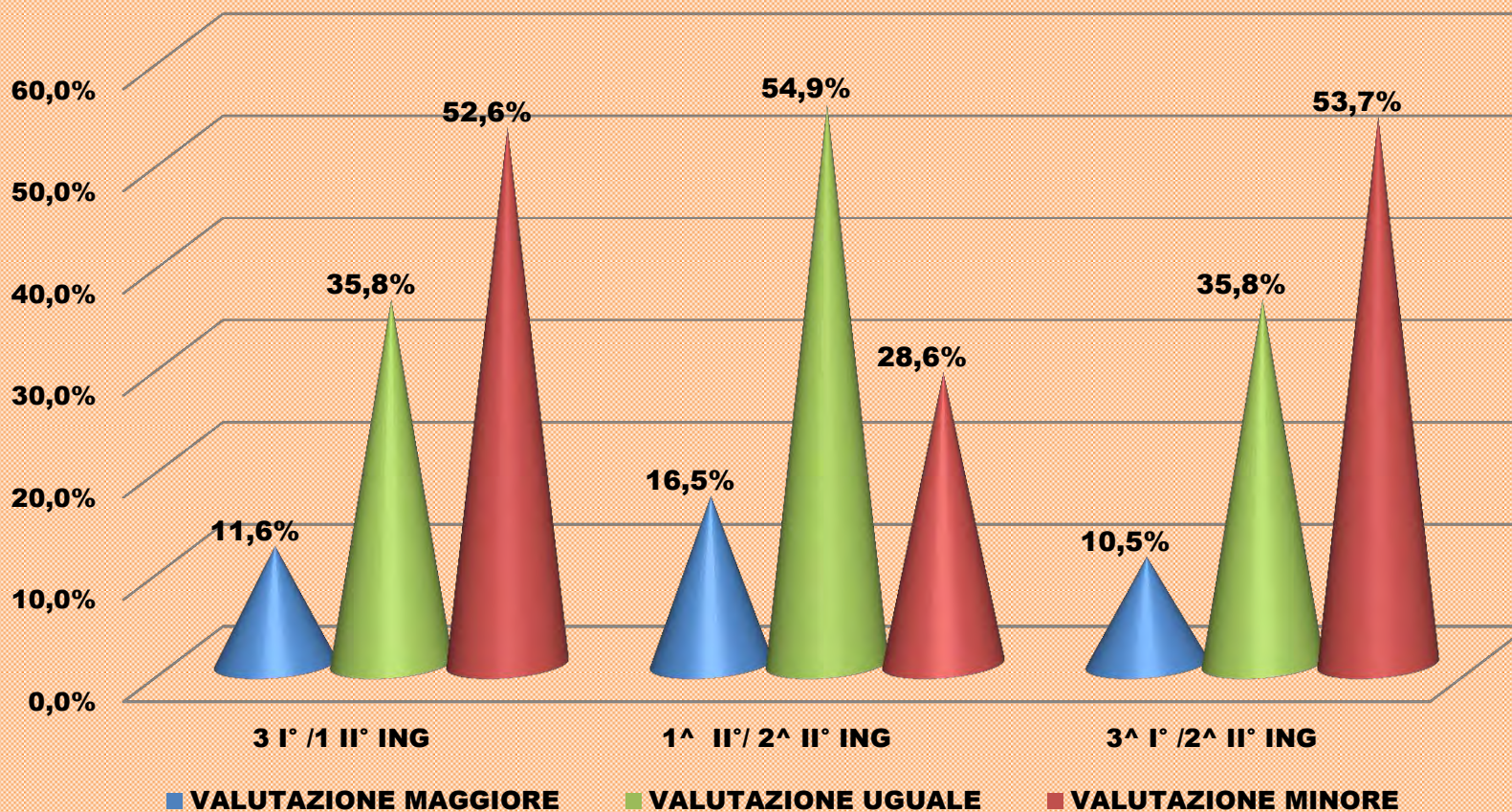

Analisi dati dei licenziati 2014

24 - INGLESE DETTAGLIO

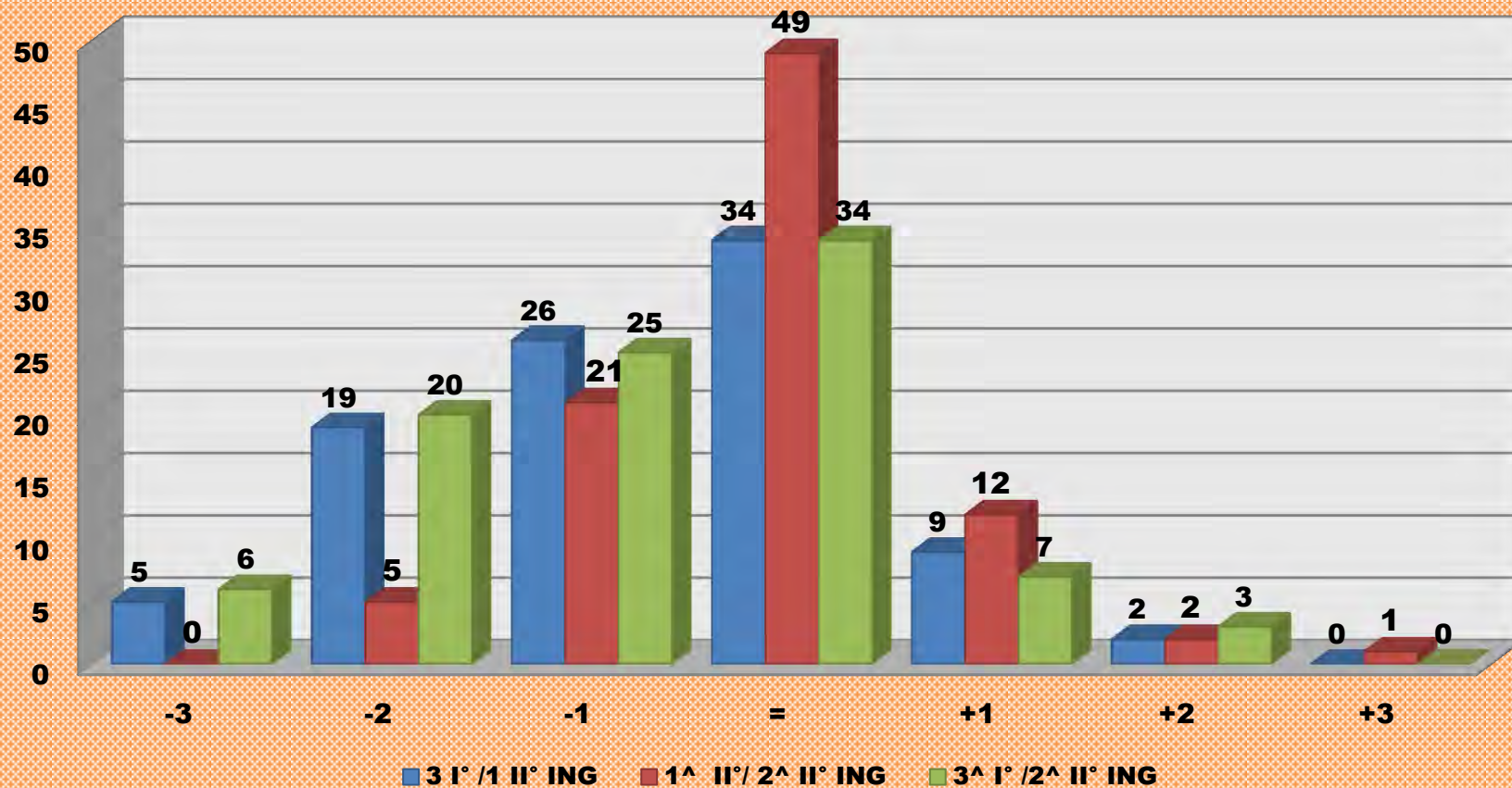

Analisi dati dei licenziati 2014

25 - INGLESE DETTAGLIO PERCENTUALI

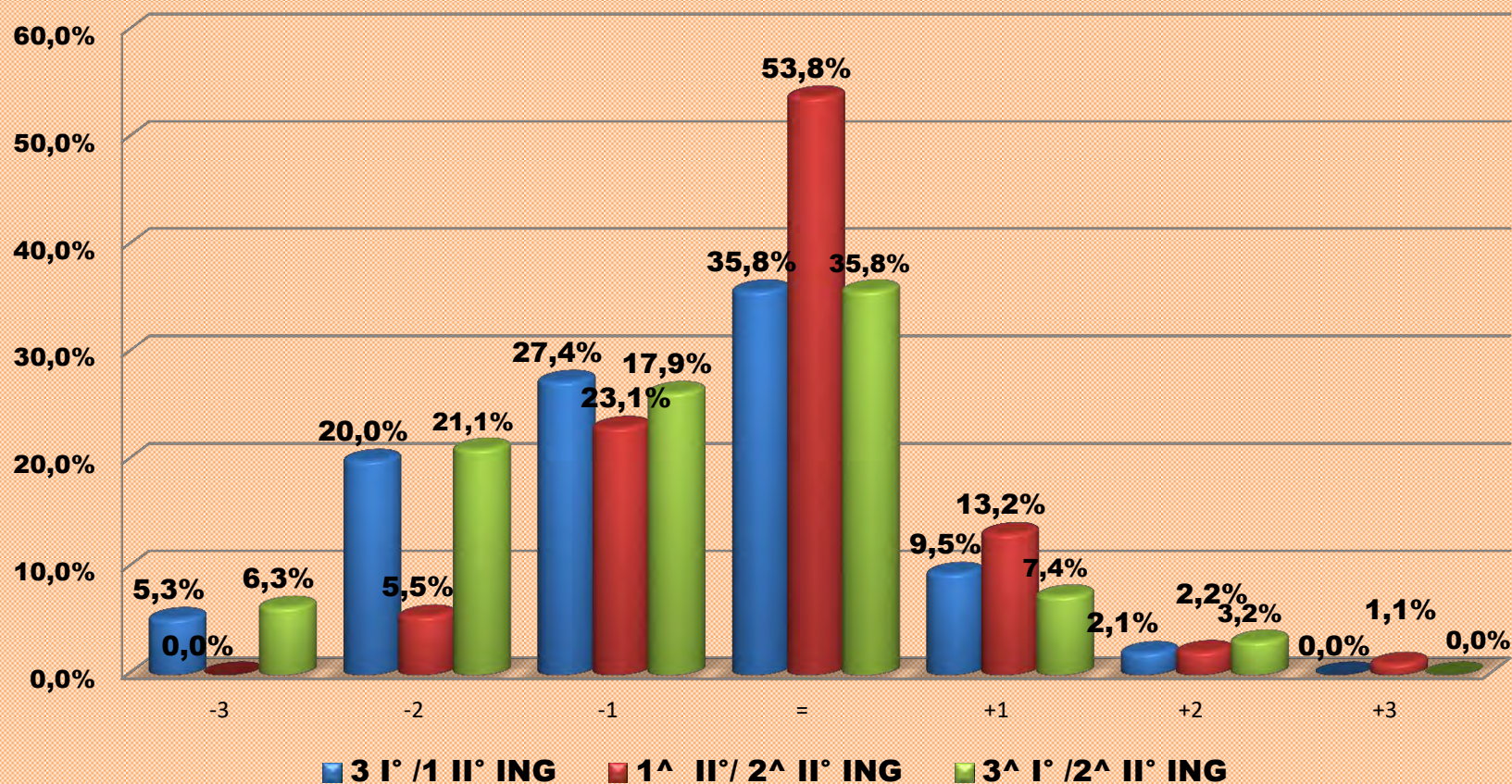

Analisi e considerazioni generali

Il lavoro di raccolta dati è stato ostacolato dall'impossibilità dell'Osservatorio Scolastico Provinciale di fornire il materiale richiesto.

Tutte le informazioni necessarie sono state quindi richieste direttamente alle segreterie degli IIS.

Sebbene solo il 33% delle informazioni relative alla media finale del 1° e 2° anno della secondaria di 2° grado sia stata inviata, si è deciso di tabulare comunque il dato relativo ai licenziati nel 2015 e procedere all'analisi (gr. 5).

Analisi e considerazioni generali

Dati relativi ai licenziati nel giugno 2015:

- **Gr.1** – I dati elaborati non corrispondono al 100% ma, in ogni caso, i risultati sono da considerarsi validi poiché è stata superata la percentuale richiesta (50%).
- **Gr. 2** – La percentuale degli alunni promossi è del 84,8 % circa. Il dato è da considerarsi positivo.
- **Gr. 3 e 4** - Alunni che non hanno seguito il consiglio orientativo (40%): percentuale dei promossi (85%); percentuale dei respinti (15%). Alunni che hanno seguito il consiglio orientativo (60%): percentuale dei promossi (96,6%); percentuale dei respinti (3,4 %). Dal confronto dei due grafici si evince che tra gli alunni che non hanno seguito il consiglio orientativo la percentuale dei promossi è leggermente inferiore a quella di quanti lo hanno seguito.

Analisi e considerazioni generali

- **Gr.5:** Sebbene si debba tenere conto del campione limitato, il valore delle medie finali del 1° anno della secondaria di 2° grado risulta inferiore rispetto a quello della media del 1° grado.
- **Gr.6:** Dall'esame del grafico si evidenzia un peggioramento pari al 68% degli alunni nella lingua italiana. La somma di stabili e migliorati è pari al 32% circa.
- **Gr.7-8:** La percentuale maggiore di peggioramento cade comunque nel voto immediatamente inferiore al voto di uscita.
- **Gr. 9:** Il 41% del campione esaminato in Matematica è rimasto nella stessa media che aveva nella secondaria di primo grado. Una percentuale pari al 46% è peggiorata e il 13% ha avuto un miglioramento (La somma di stabili e migliorati è però pari al 54%).
- **Gr.10-11:** Il peggioramento in matematica è distribuito quasi equamente sui tre voti immediatamente inferiori al voto di uscita.

Analisi e considerazioni generali

- **Gr.12:** Per ciò che riguarda la lingua inglese, dai dati esaminati, risulta che la percentuale di stabili è del 38%, la percentuale di peggiorati del 54%. La somma tra stabili e migliorati è però pari al 46%.
 - **Gr.13-14:** Il peggioramento nella lingua inglese è distribuito quasi equamente sui tre voti immediatamente inferiori al voto di uscita.
-

Dati relativi ai licenziati nel giugno 2014:

- **Gr.15:** I dati pervenuti relativi al 2° anno di secondaria di 2° grado sono inferiori (82,6%) a quelli relativi al 1° anno (85,2%).
- **Gr.16:** La percentuale di ammessi all'anno successivo nel secondo anno è leggermente superiore rispetto al primo.

Analisi e considerazioni generali

- **Gr.17:** Dall'esame del grafico per Italiano si evidenzia un peggioramento pari al 60% degli alunni al termine del 1° anno di scuola secondaria di 2° grado che si mantiene pressoché stabile anche al termine del 2° anno (56,8%). Confrontando il voto di uscita dalla 3^a della secondaria di 1° grado con i voti del 1° e 2° anno di scuola secondaria di 2° grado, tale percentuale scende però drasticamente, come si può evincere anche dai successivi grafici (gr.18 e gr.19) che analizzano la situazione in dettaglio.
- **Gr.20:** I risultati ottenuti dagli studenti in Matematica evidenziano un peggioramento nel 45% dei casi mentre sono stabili o migliorati nel 55% al termine del 1° anno di scuola secondaria di 2° grado. Tale risultato scende al 40% al termine del 2° anno rispetto al voto di uscita dalla 3^a della secondaria di 1° grado. Tale percentuale cala al 22% nel confronto tra i voti del 1° e del 2° anno di scuola secondaria di 2° grado come si può evincere anche dai successivi grafici (gr.21 e gr.22) che analizzano la situazione in dettaglio.

Analisi e considerazioni generali

- **Gr.23:** I risultati ottenuti dagli studenti in Inglese evidenziano un peggioramento nel 53% circa dei casi mentre sono stabili o migliorati nel 47% circa al termine del 1° anno di scuola secondaria di 2° grado. Tale risultato sale al 54% circa al termine del 2° anno rispetto al voto di uscita dalla 3^a della secondaria di 1° grado. Nel confronto tra i voti del 1° e del 2° anno di scuola secondaria di 2° grado, tali risultati scendono al 29% circa, come mostrano i successivi grafici (gr.24 e gr.25) che analizzano la situazione in dettaglio.