

**ESITI FORMATIVI ALUNNI
SECONDARIA I°GRADO
«G.TALIERCIO»
a.s. 15/16 e a.s. 14/15 (2° anno)**

Analisi dei risultati e riflessioni

Campione e macro-obiettivo

Campione valido:

- > 50%** degli alunni licenziati nel 2016
- > 50%** degli alunni licenziati nel 2015

Confronto tra:

- **Esiti formativi al termine del I° ciclo (a.s. 15/16) e del I° anno del II° ciclo (a.s. 16/17)**
- **Esiti formativi al termine del I° e del II° anno del II° ciclo (aa.ss. 15/16 e 16/17)**

Azioni in dettaglio

- **Ricavare la percentuale totale di ex alunni promossi al primo anno della scuola successiva**
- **Ricavare la percentuale di scostamento rispetto al consiglio orientativo (nr. alunni che non hanno seguito il consiglio/nr. totale licenziati) e la percentuale di promossi e respinti.**
- **Ricavare la percentuale di ex alunni che hanno seguito il consiglio orientativo e sono stati promossi / respinti nel primo anno della scuola successiva (sul totale degli alunni che hanno seguito il consiglio orientativo)**

Azioni in dettaglio

- **Confrontare la valutazione in uscita dal I° ciclo d'istruzione con la valutazione media al termine del I° anno di Scuola Secondaria di II° grado.**
- **Confrontare la valutazione in uscita degli alunni licenziati dell'a.s. 2015/2016 in italiano, matematica e inglese con quella ottenuta al termine del I° anno di Scuola Secondaria di II° grado.**
- **Confrontare la valutazione media al termine del I° anno con quella al termine del II° anno di Scuola Secondaria di II° grado dei licenziati nell'a.s. 2014/2015**
- **Confrontare la valutazione degli alunni licenziati dell'a.s. 2014/2015 in italiano, matematica e inglese al termine del I° anno di scuola secondaria di II° grado con quella ottenuta al termine del II° anno.**

Fonti

Segreteria I.C . «G. Taliercio»:

Consigli orientativi, valutazioni in Italiano, Matematica, Inglese conseguite al termine del I° ciclo (a.s. 2015/16), voto di licenza media.

Segreterie IIS della provincia di Massa-Carrara:

- Esiti formativi al termine del I° anno e del II° anno di scuola sec. di II° grado (a.s. 2016/17) dei licenziati nel 2015 e nel 2016 e relative medie.**
- Valutazioni in Italiano, Matematica, Inglese conseguite al termine del I° anno e del II° anno di scuola sec. di II° grado (a.s. 2015/16) dei licenziati nel giugno 2015 e nel giugno 2016.**

Percentuale dati raccolti

1 LICENZIATI A.S. 2015-2016

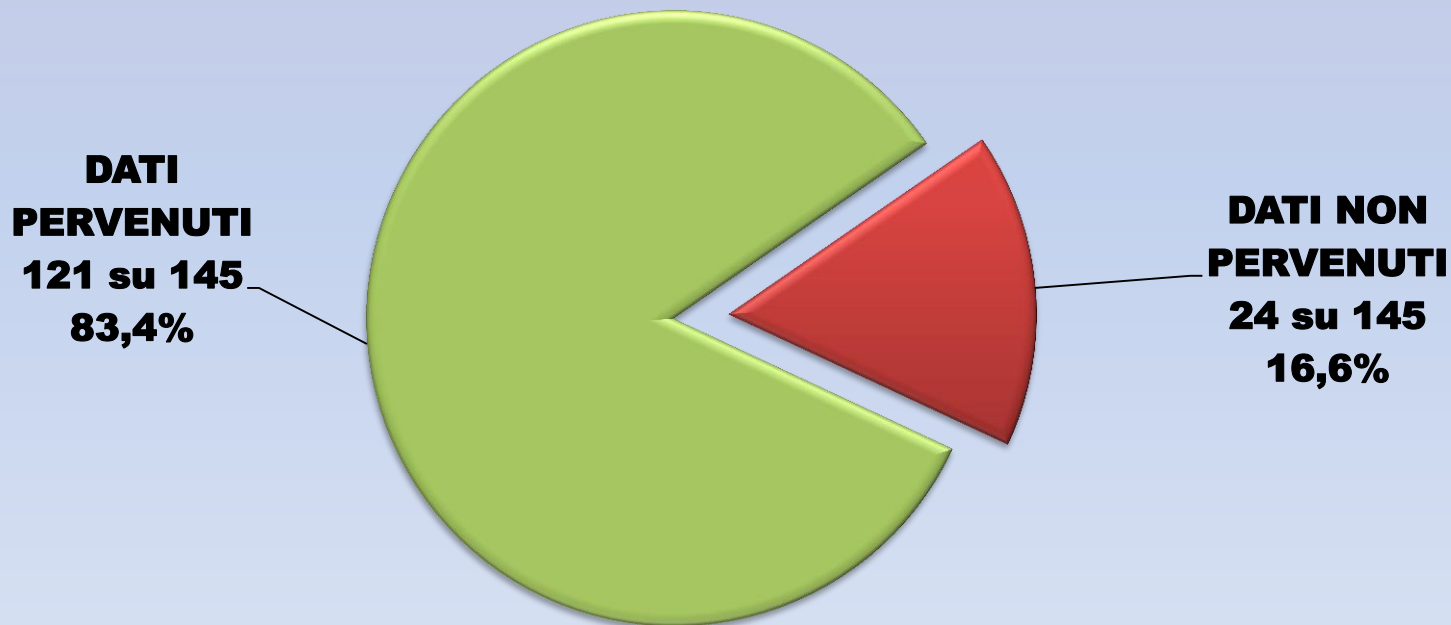

Analisi dati dei licenziati 2016

2 CONSIGLIO ORIENTATIVO

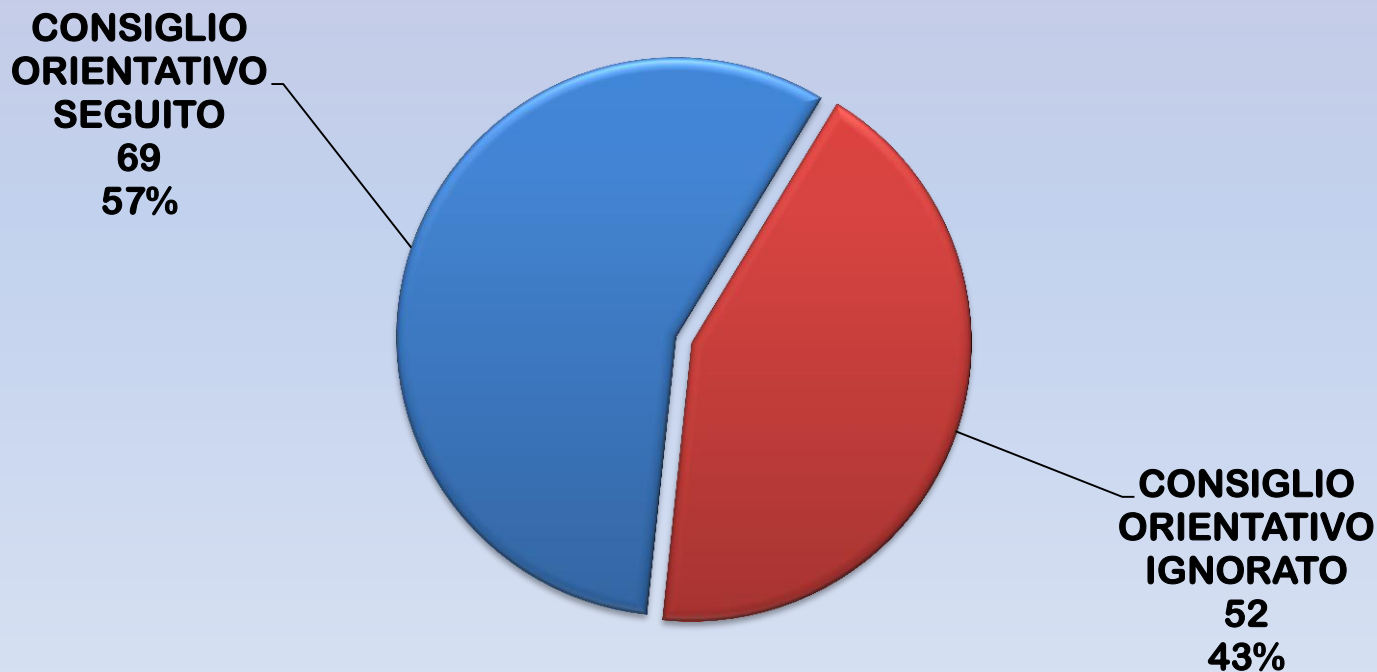

Analisi dati dei licenziati 2016

3 ESITO FINALE GENERALE



Analisi dati dei licenziati 2016

4 ESITI IN BASE AL CONSIGLIO ORIENTATIVO

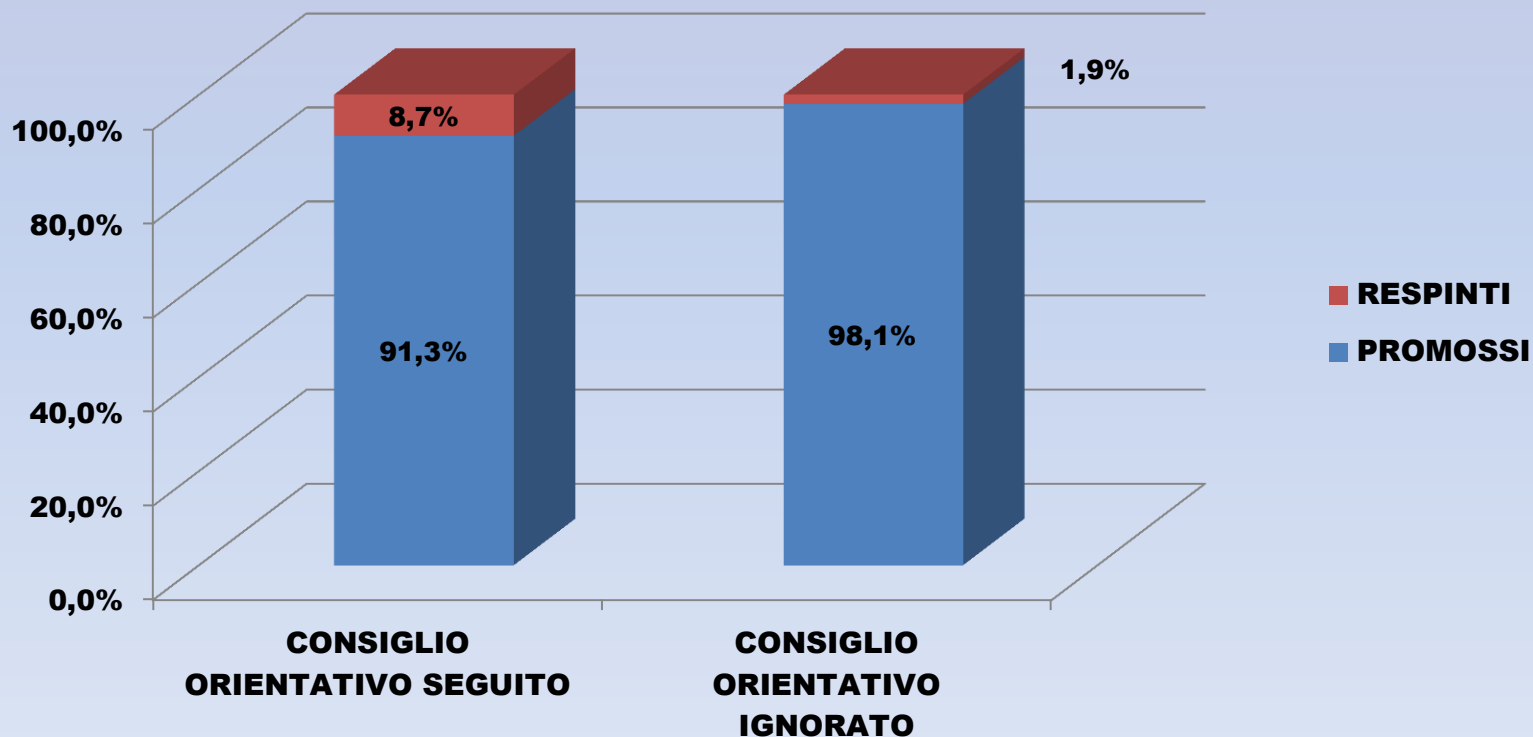

Analisi dati dei licenziati 2016

5 CONFRONTO MEDIA FINALE III[^] SEC. 1° GRADO E I[^] SEC. 2° GRADO

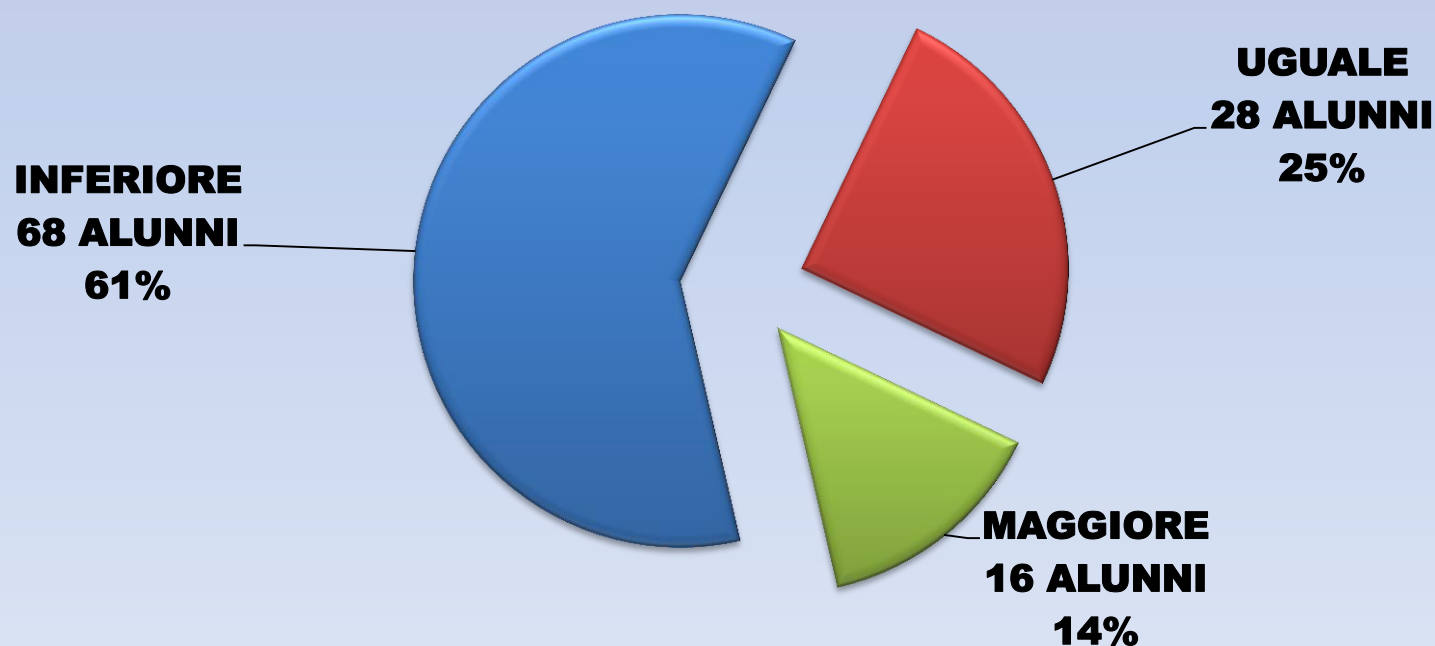

Analisi dati dei licenziati 2016

6 - ITALIANO CONFRONTO VOTI 2° E 1° GRADO

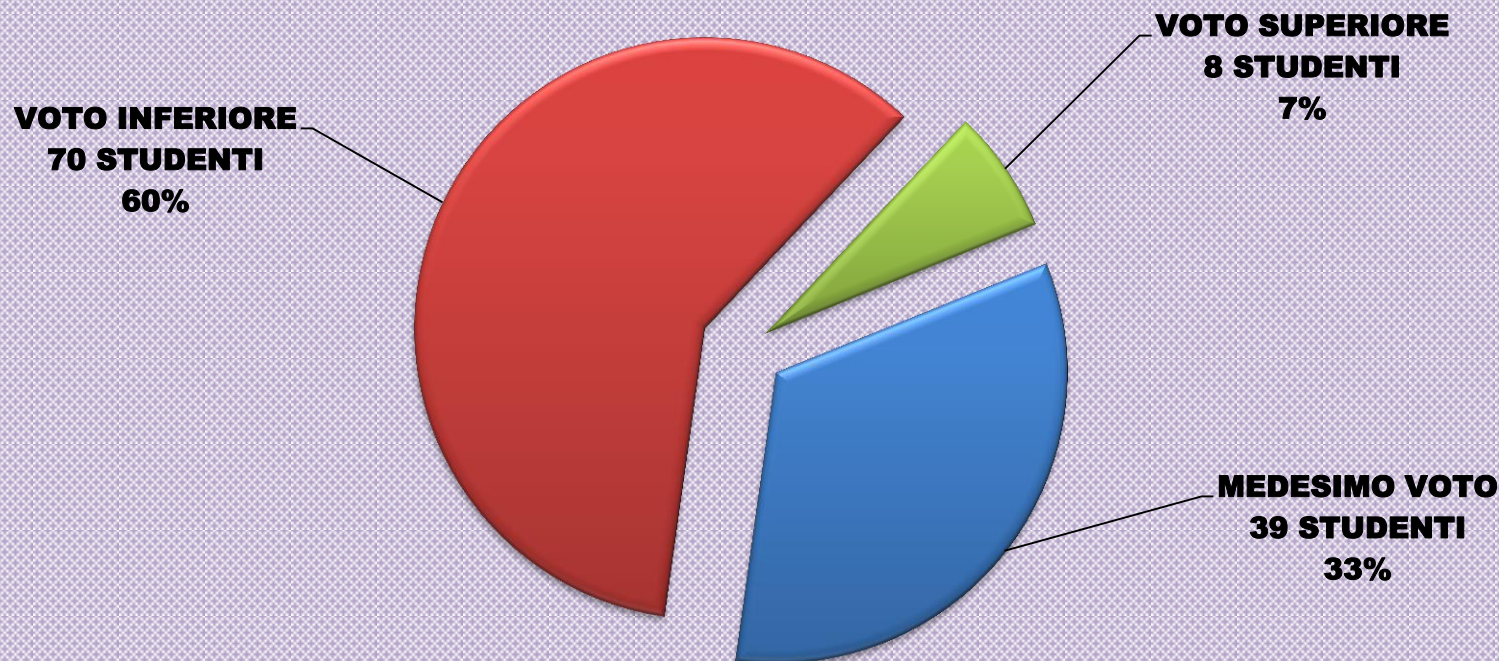

Analisi dati dei licenziati 2016

7 - ITALIANO IN DETTAGLIO

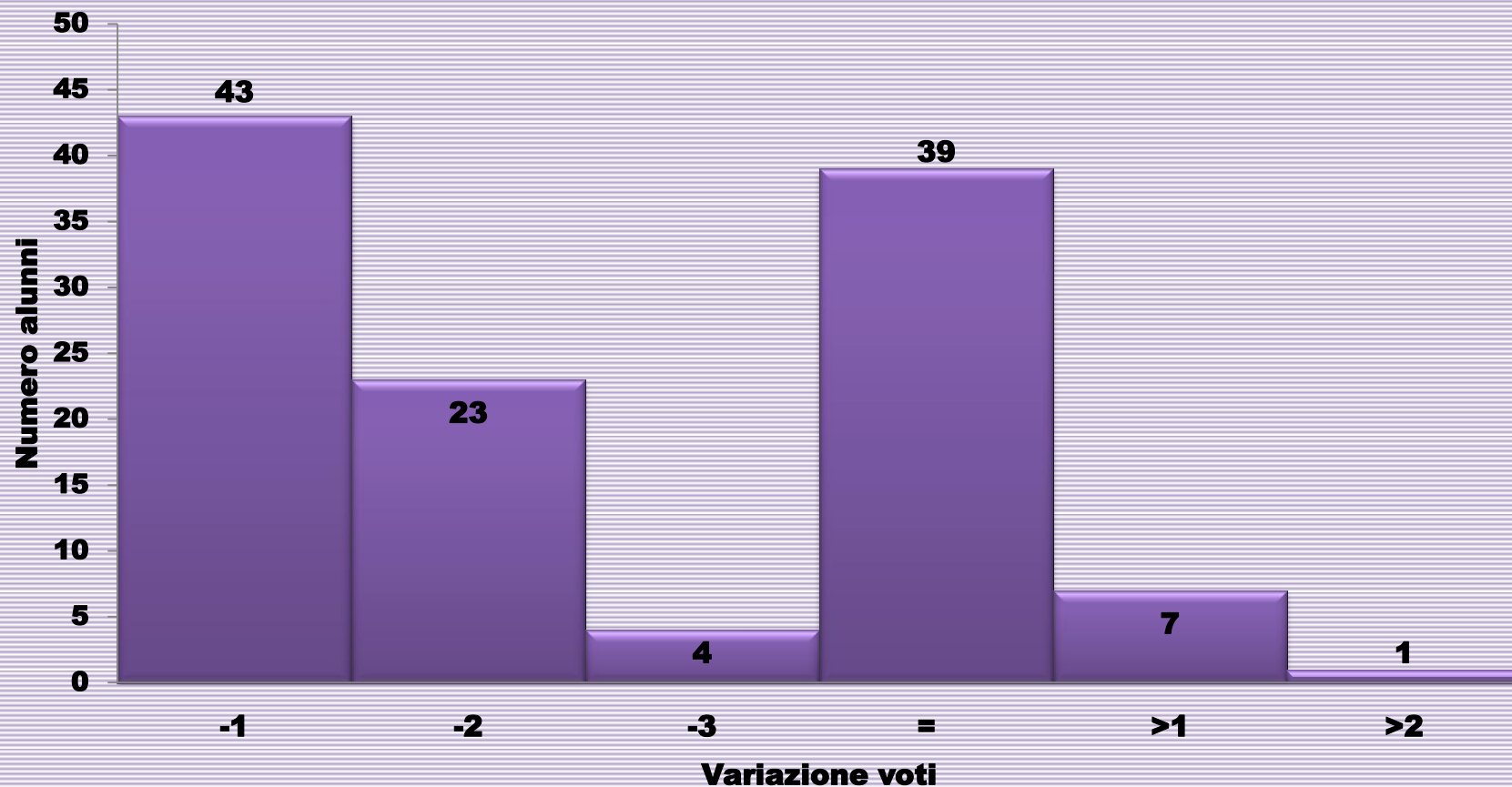

Analisi dati dei licenziati 2016

8 - ITALIANO DETTAGLIO PERCENTUALI

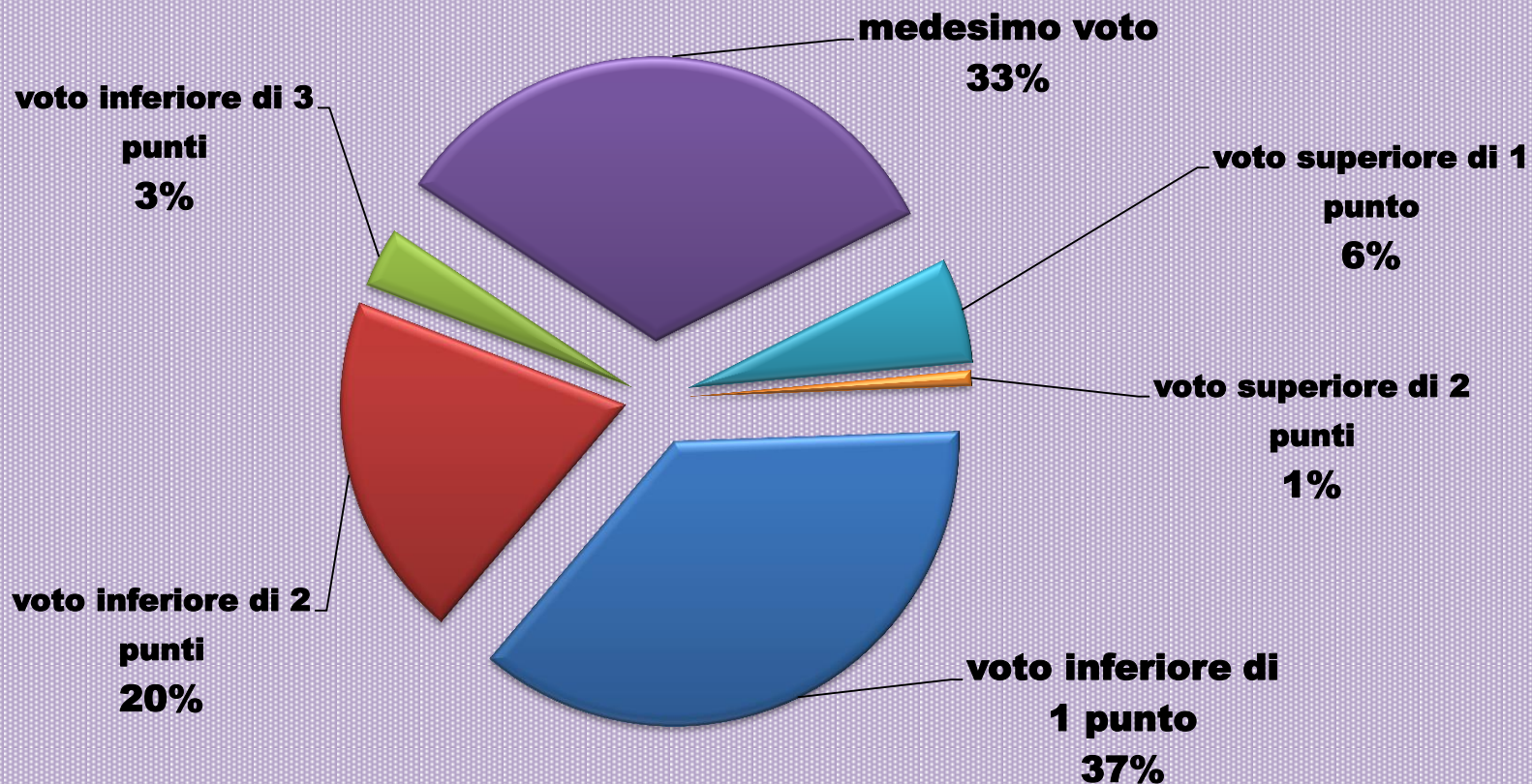

Analisi dati dei licenziati 2016

9 - MATEMATICA CONFRONTO VOTI 2° E 1° GRADO

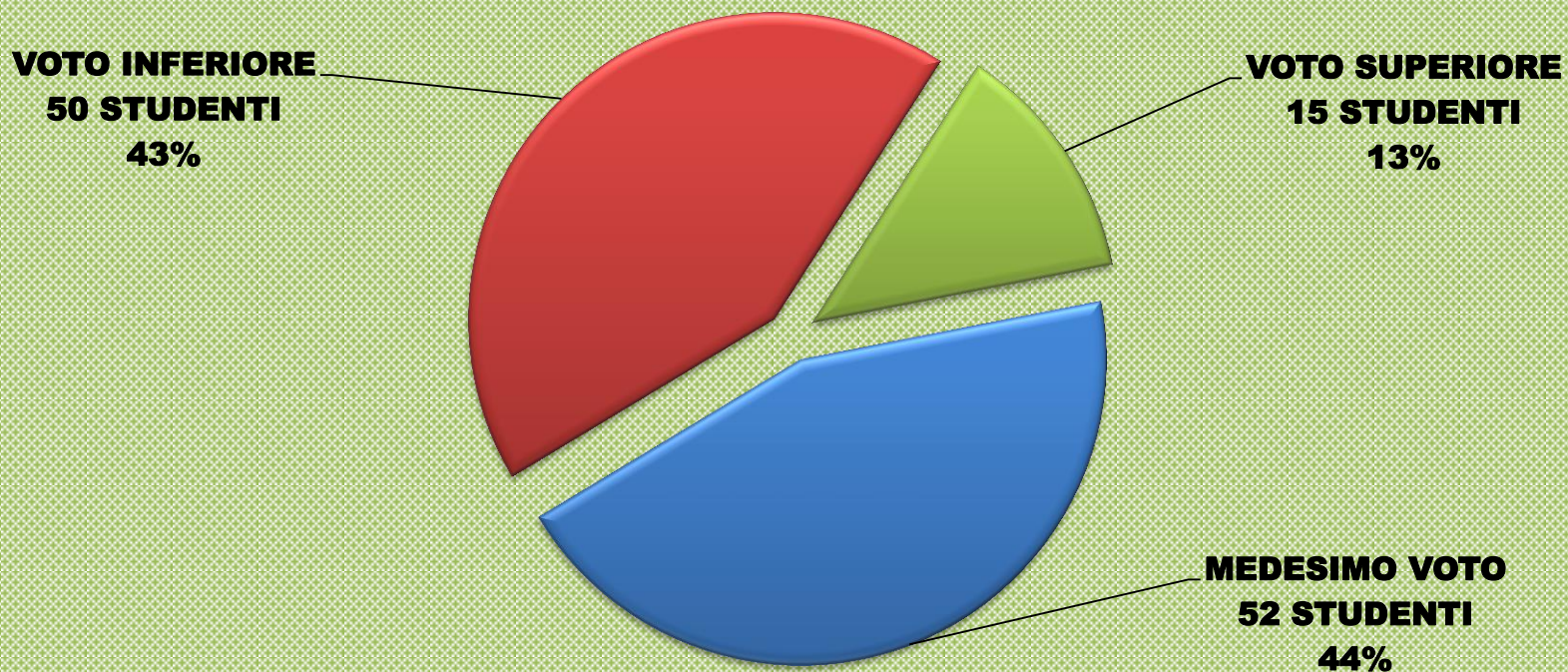

Analisi dati dei licenziati 2016

10 - MATEMATICA IN DETTAGLIO

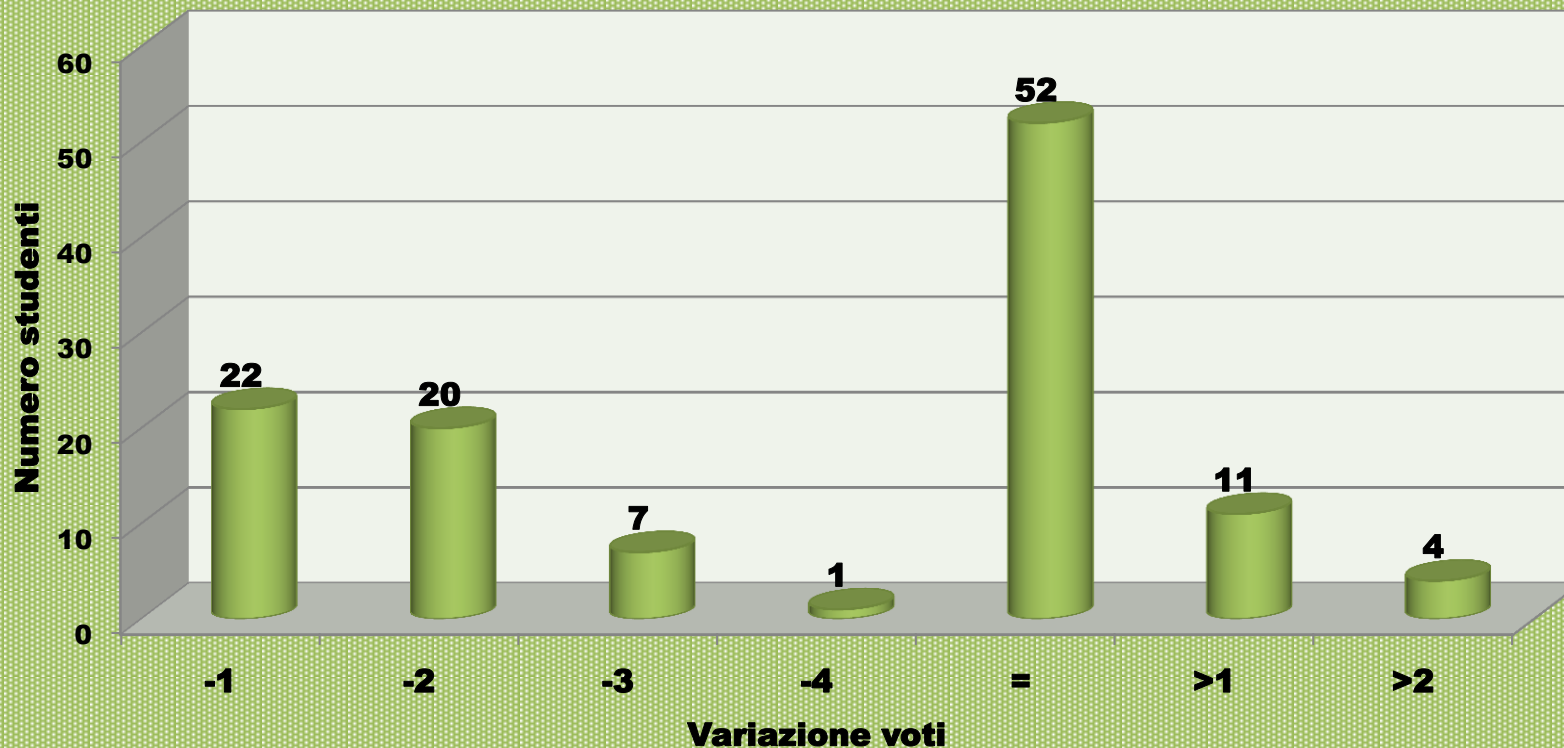

Analisi dati dei licenziati 2016

11 - MATEMATICA DETTAGLIO PERCENTUALI

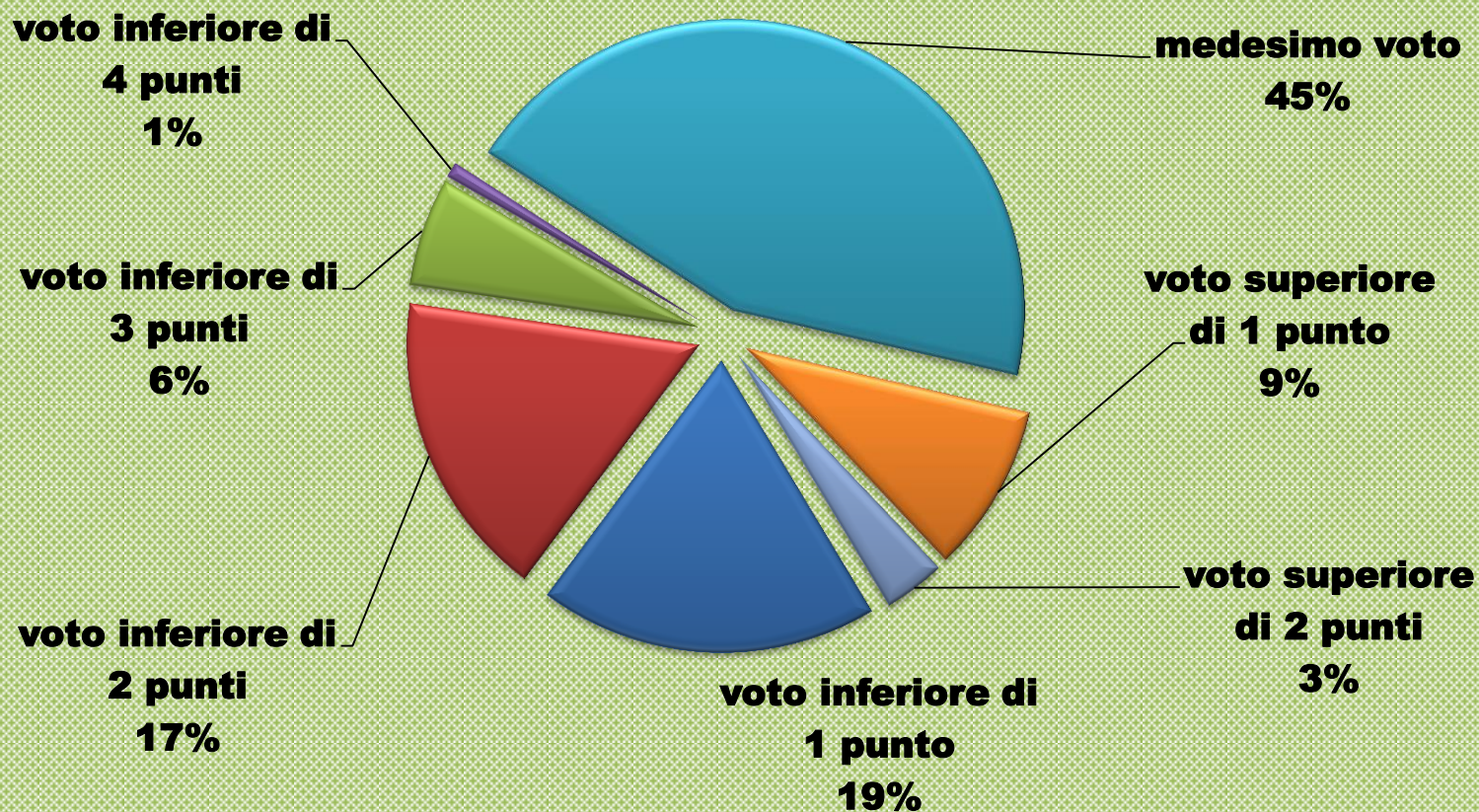

Analisi dati dei licenziati 2016

12 - INGLESE CONFRONTO VOTI 2° E 1° GRADO

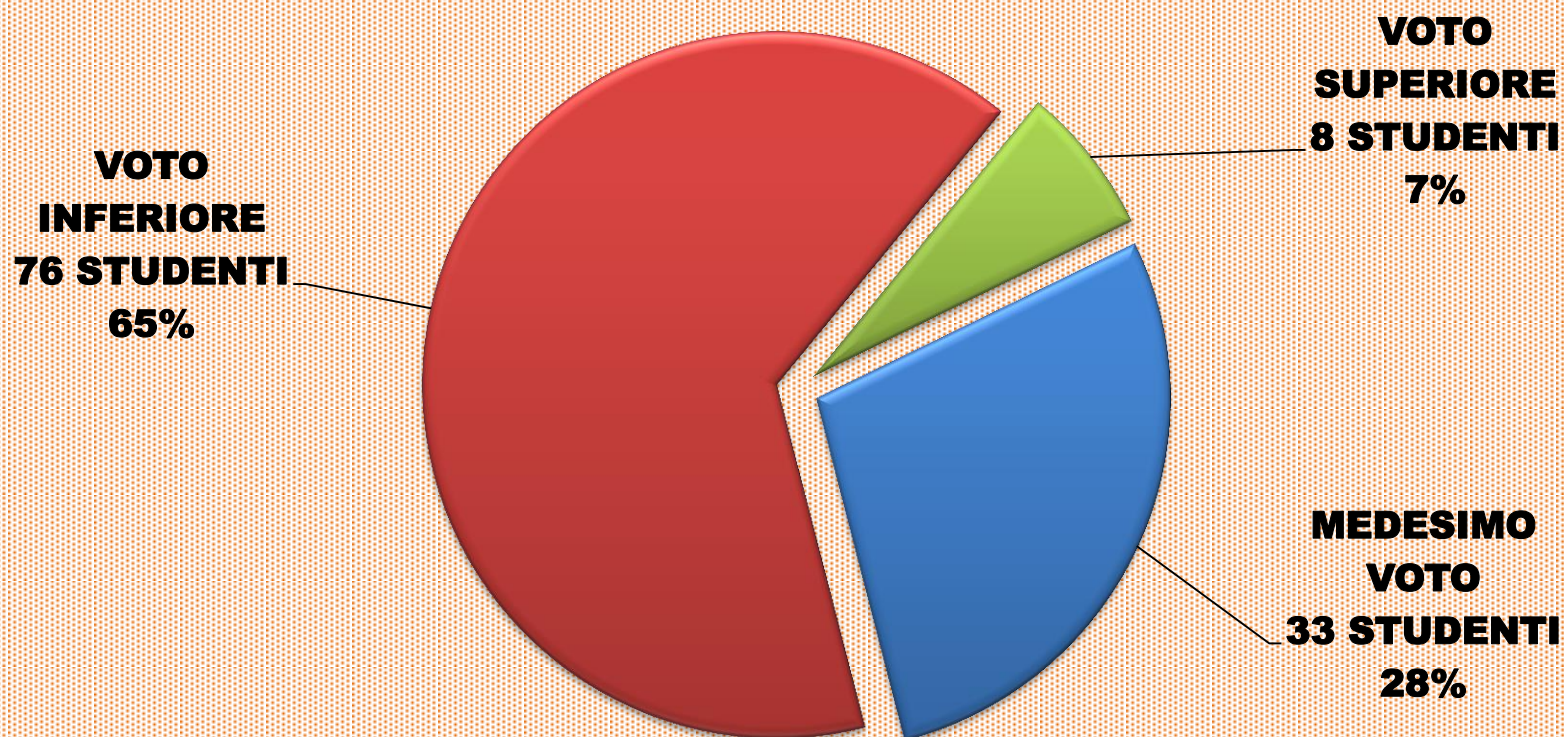

Analisi dati dei licenziati 2016

13 - INGLESE IN DETTAGLIO

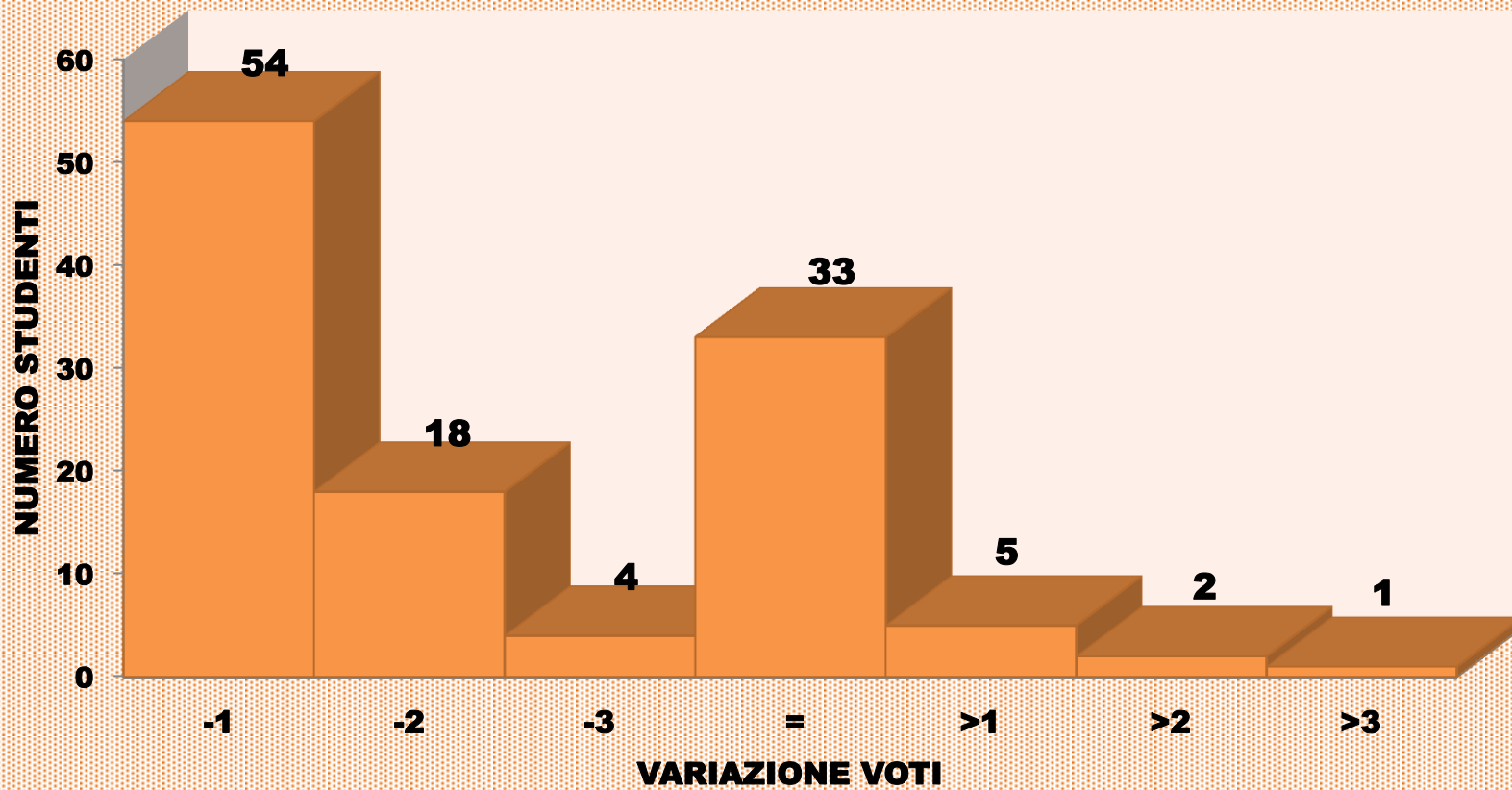

Analisi dati dei licenziati 2016

14 - INGLESE DETTAGLIO PERCENTUALI

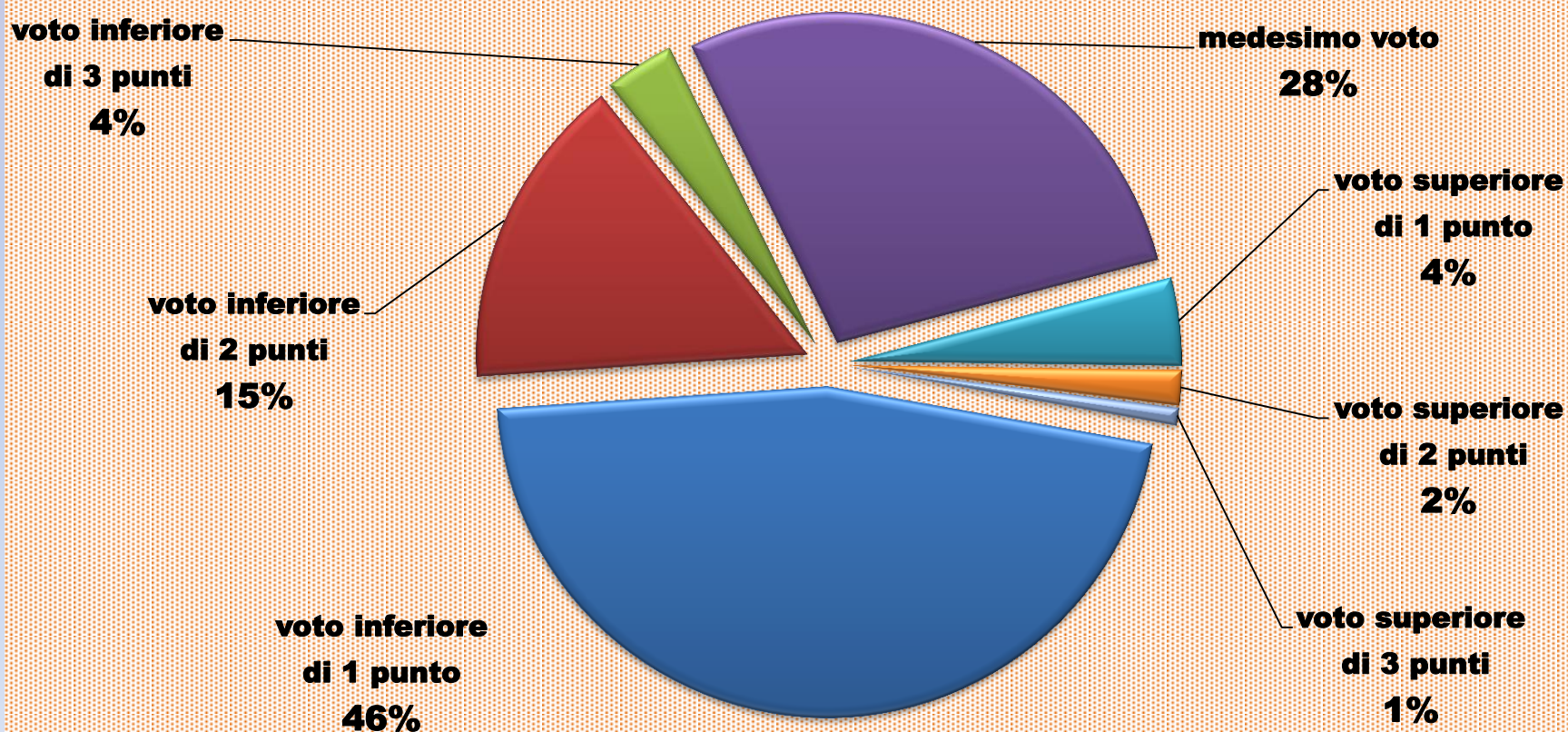

Analisi dati dei licenziati 2015

15 - LICENZIATI A.A. 2014-2015

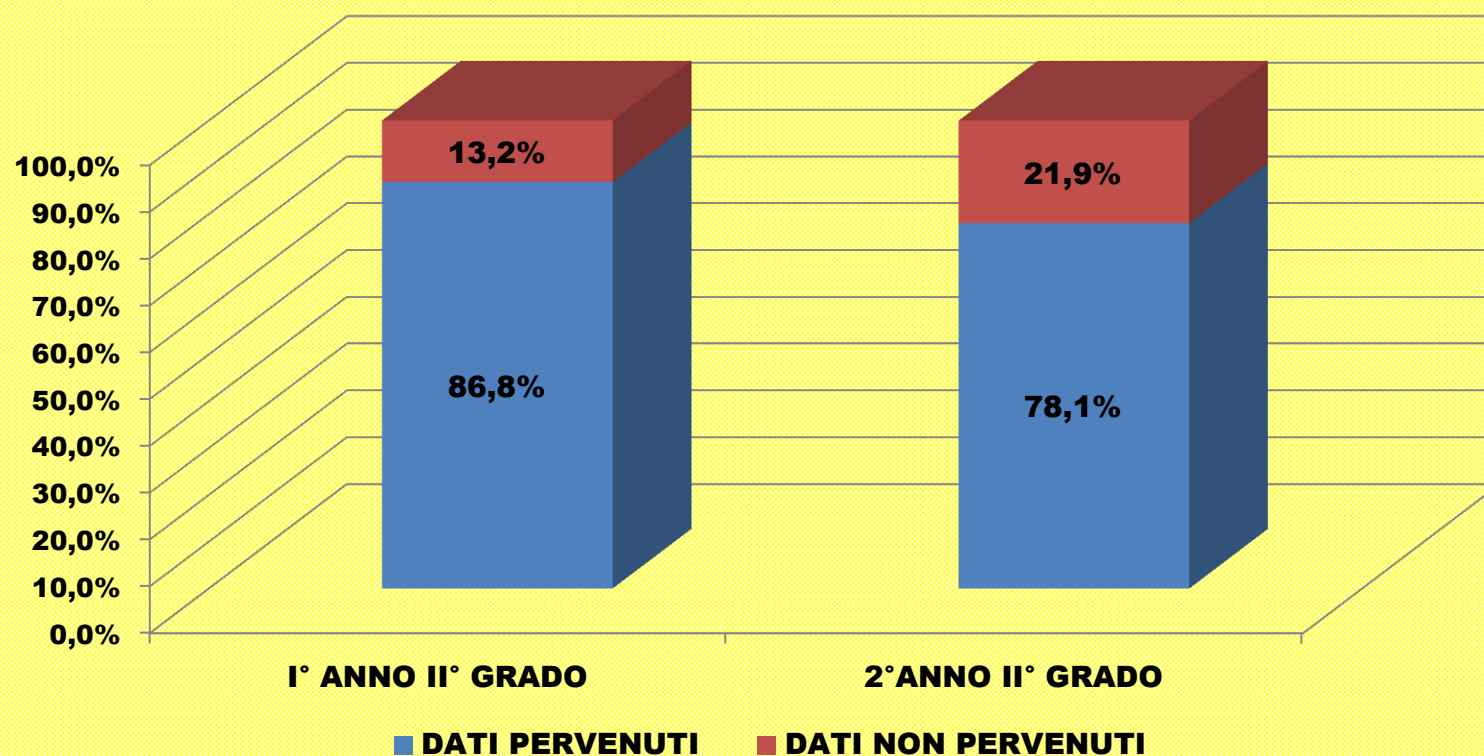

Analisi dati dei licenziati 2015

16 - ESITI BIENNIO PERCENTUALE

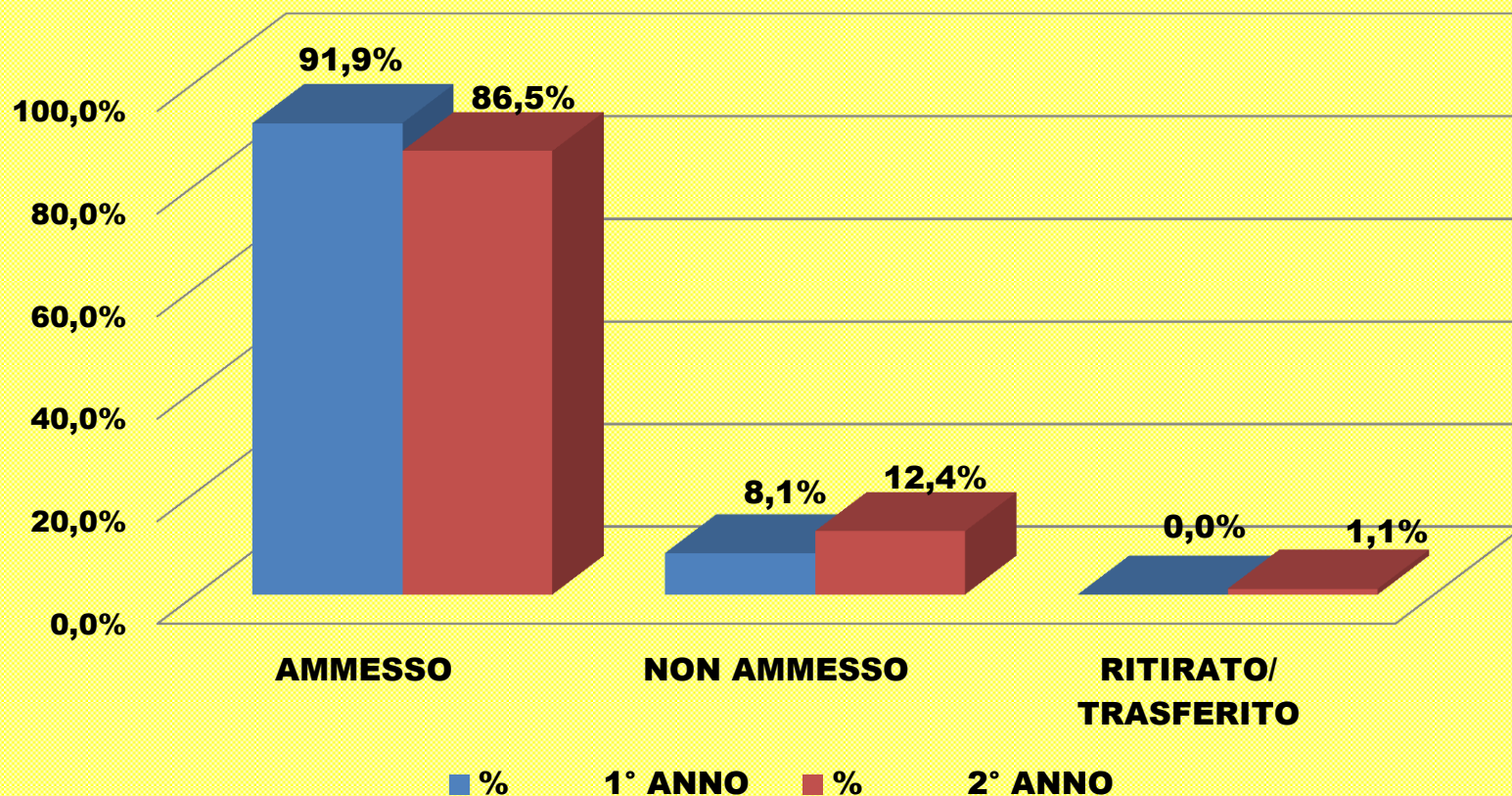

Analisi dati dei licenziati 2015

17 - ITALIANO GENERALE

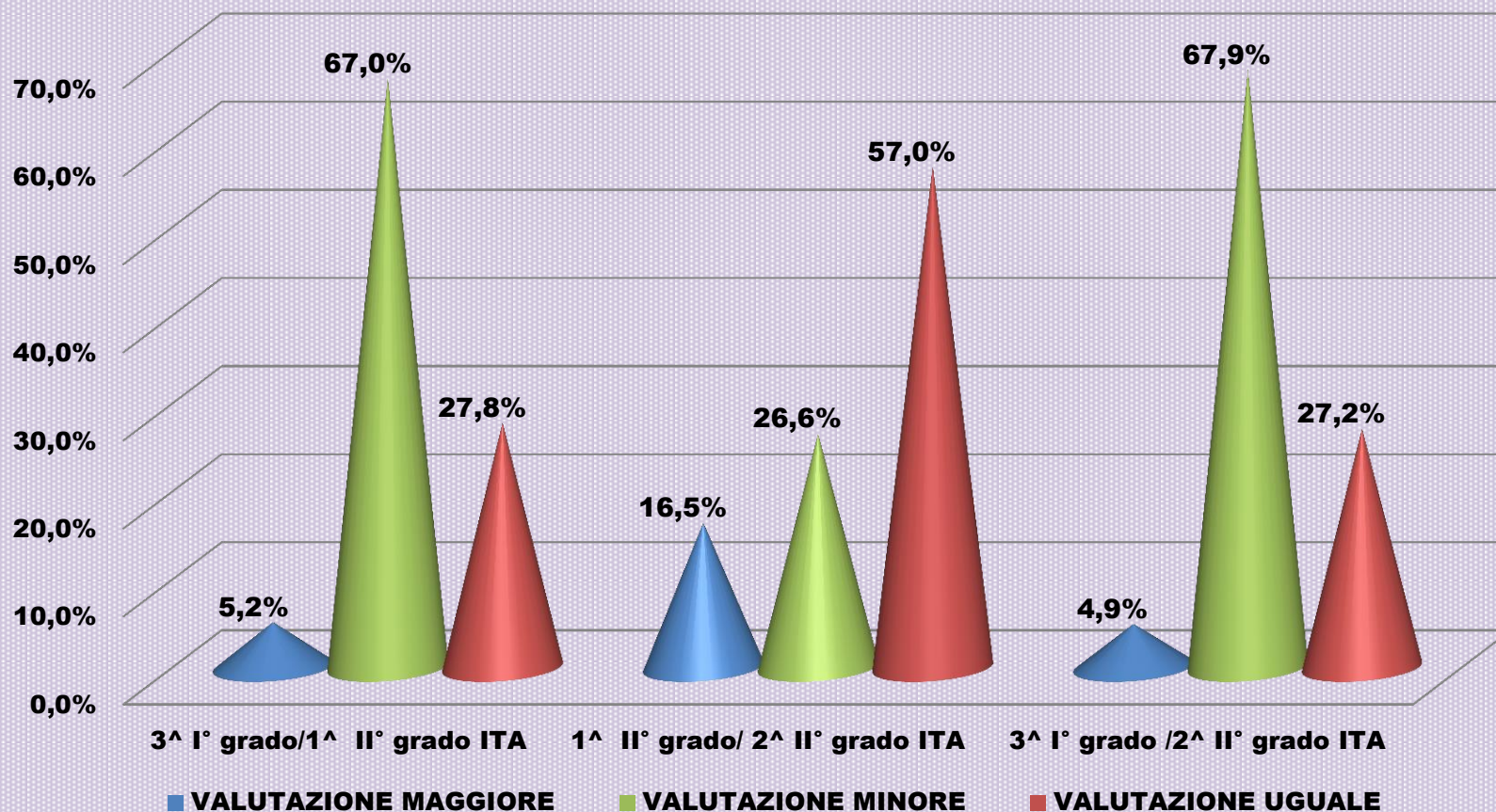

Analisi dati dei licenziati 2015

18 - ITALIANO DETTAGLIO

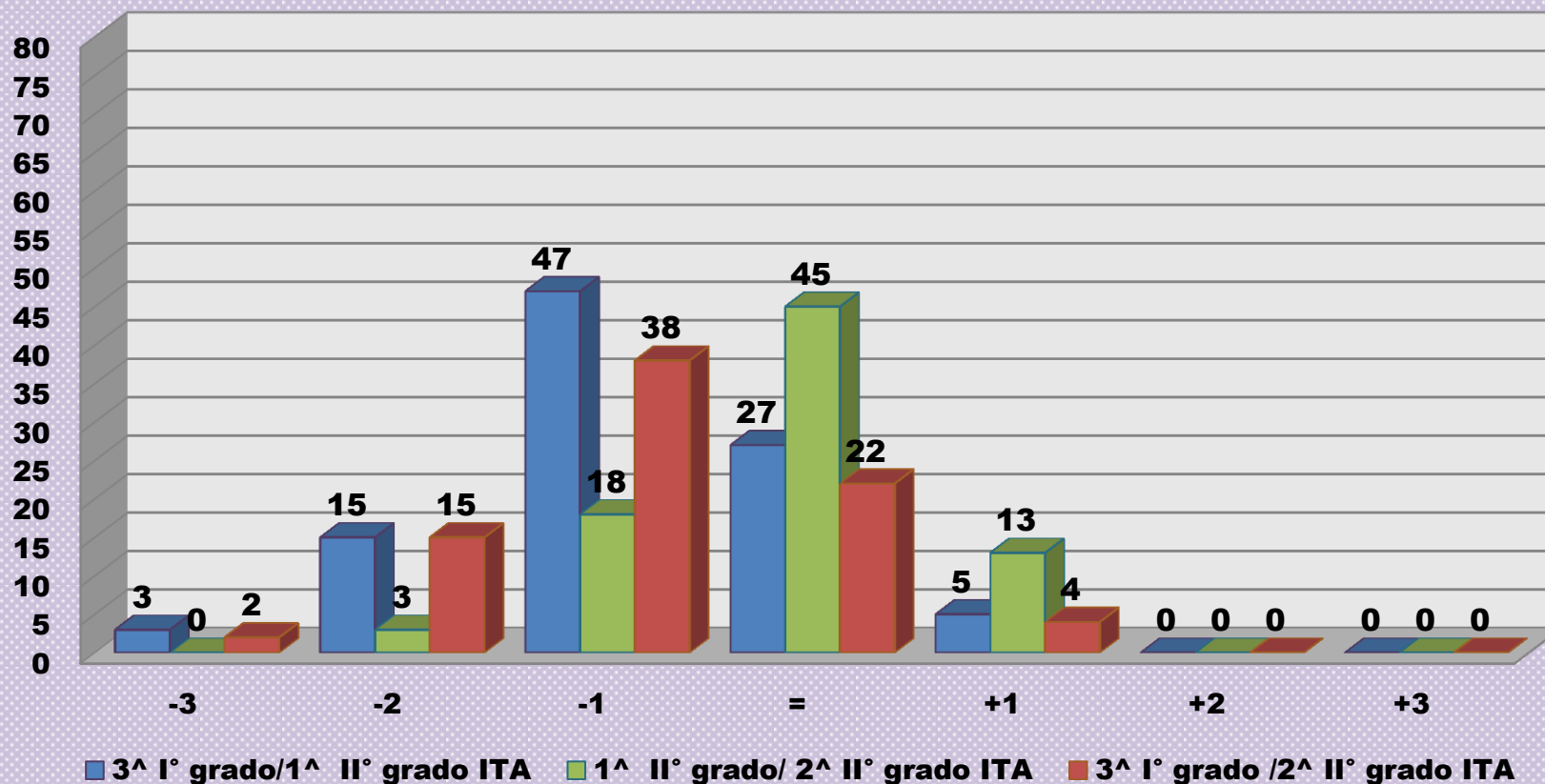

Analisi dati dei licenziati 2015

19 - ITALIANO DETTAGLIO PERCENTUALI

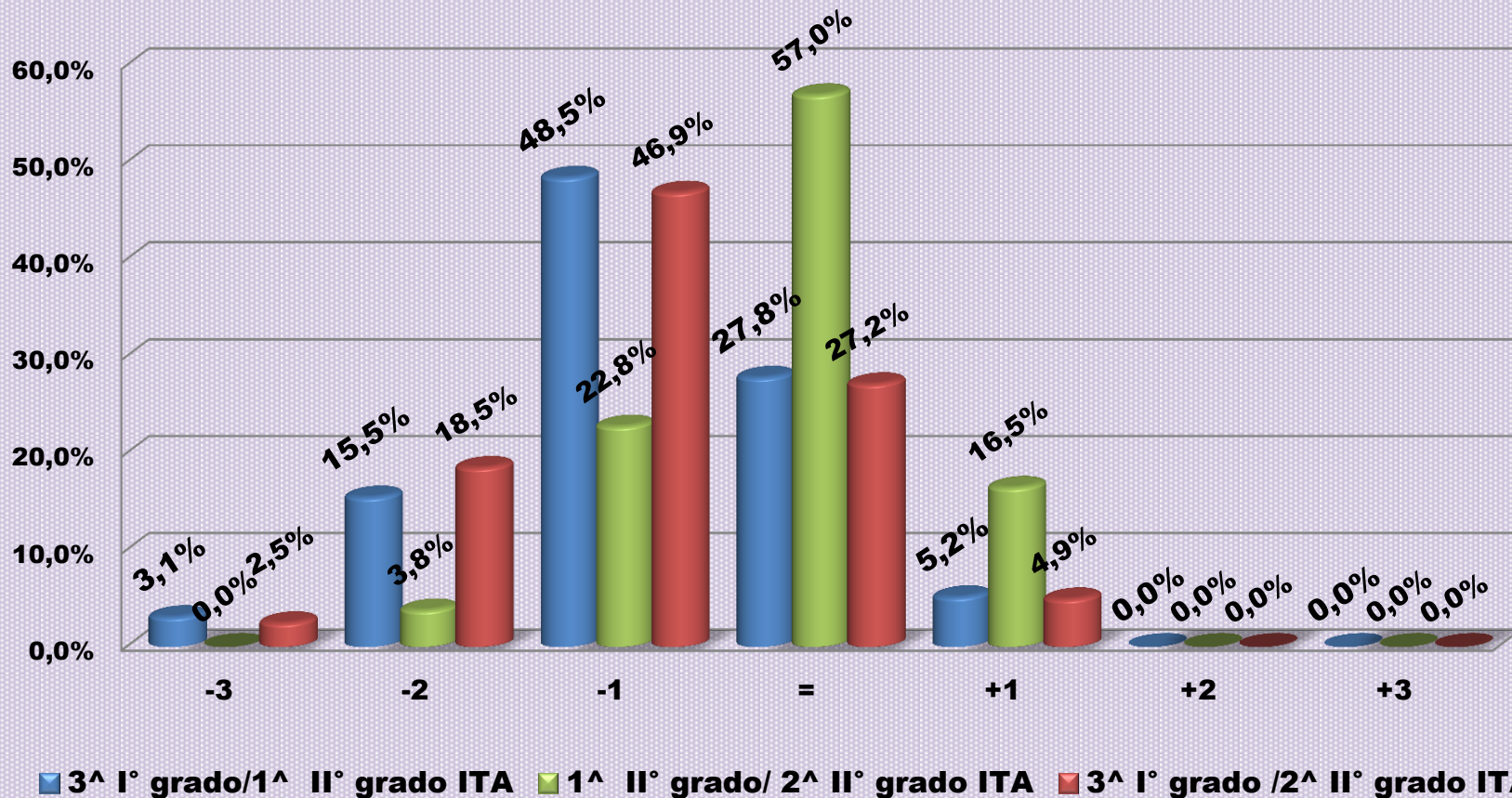

Analisi dati dei licenziati 2015

20 - MATEMATICA GENERALE

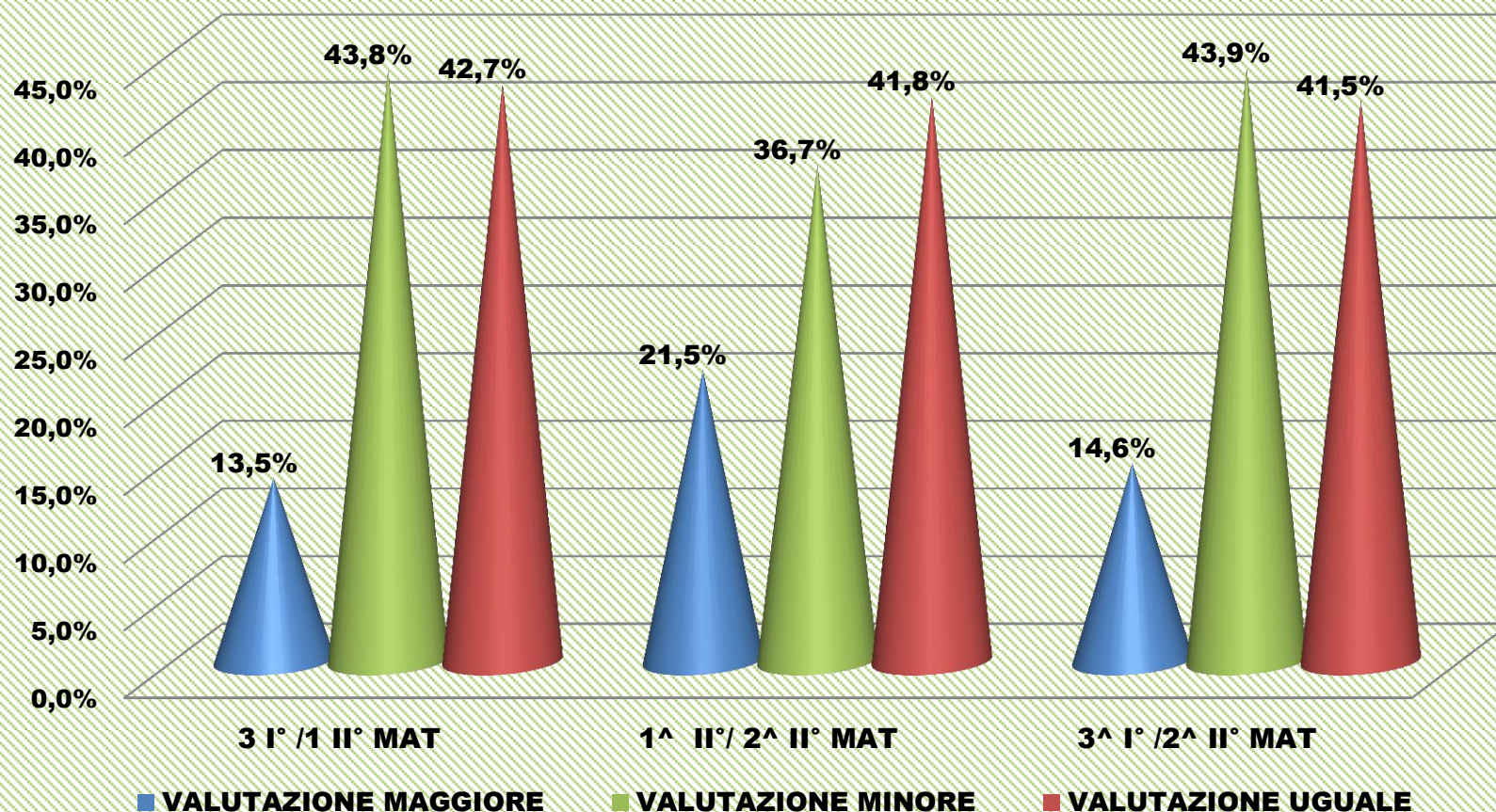

Analisi dati dei licenziati 2015

21 - MATEMATICA DETTAGLIO

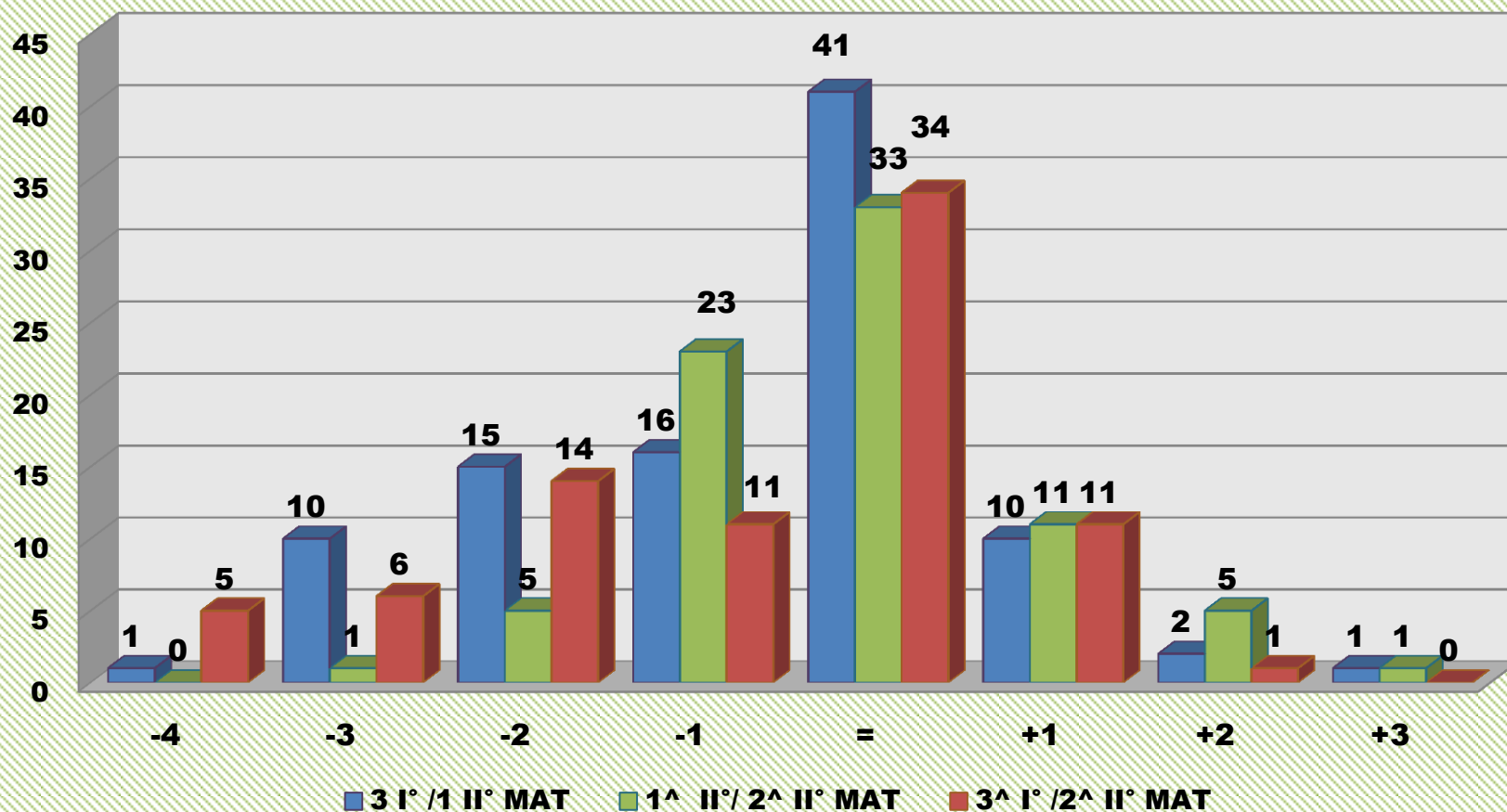

Analisi dati dei licenziati 2015

22 - MATEMATICA DETTAGLIO PERCENTUALI

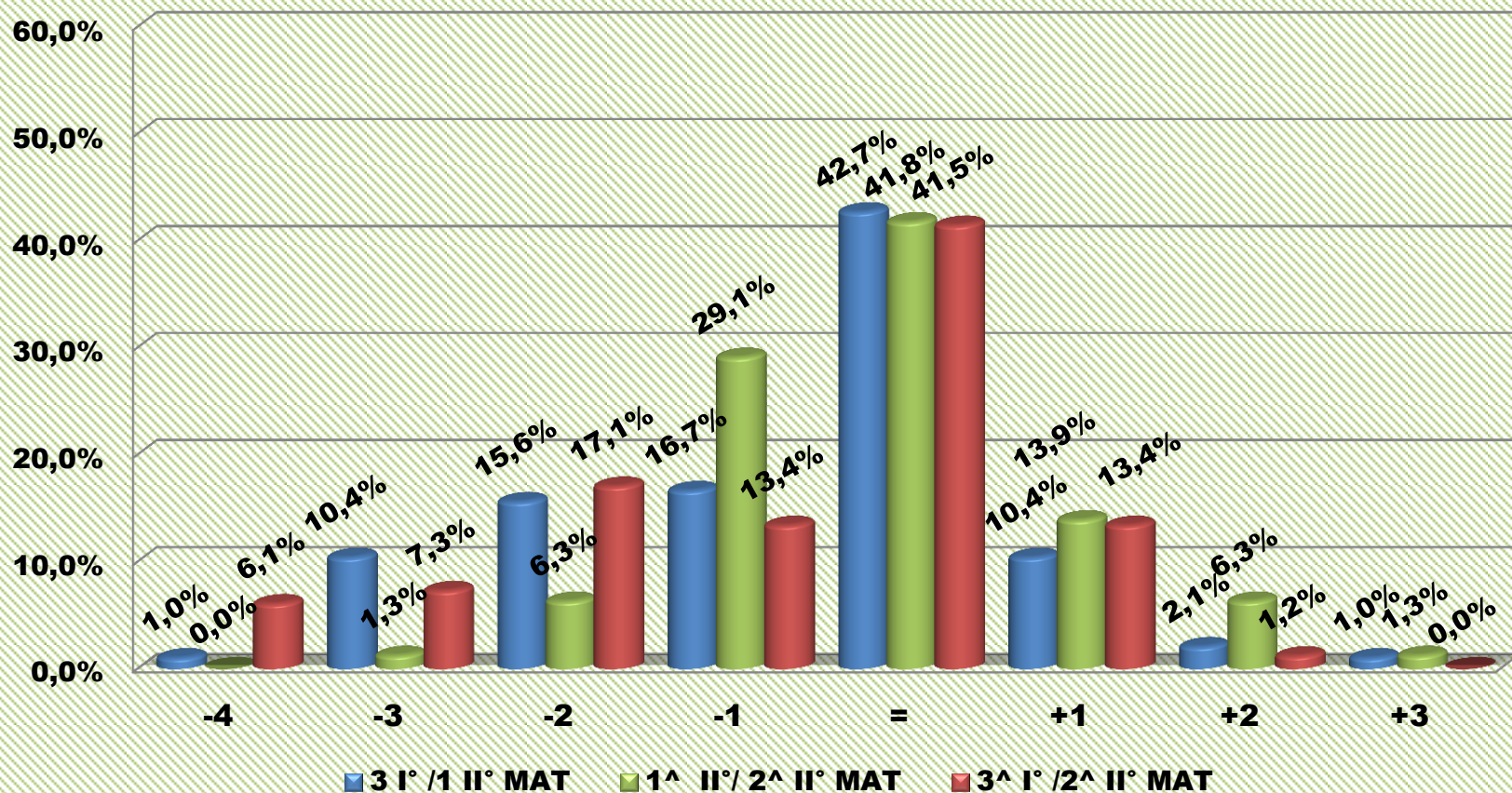

Analisi dati dei licenziati 2015

23 - INGLESE GENERALE

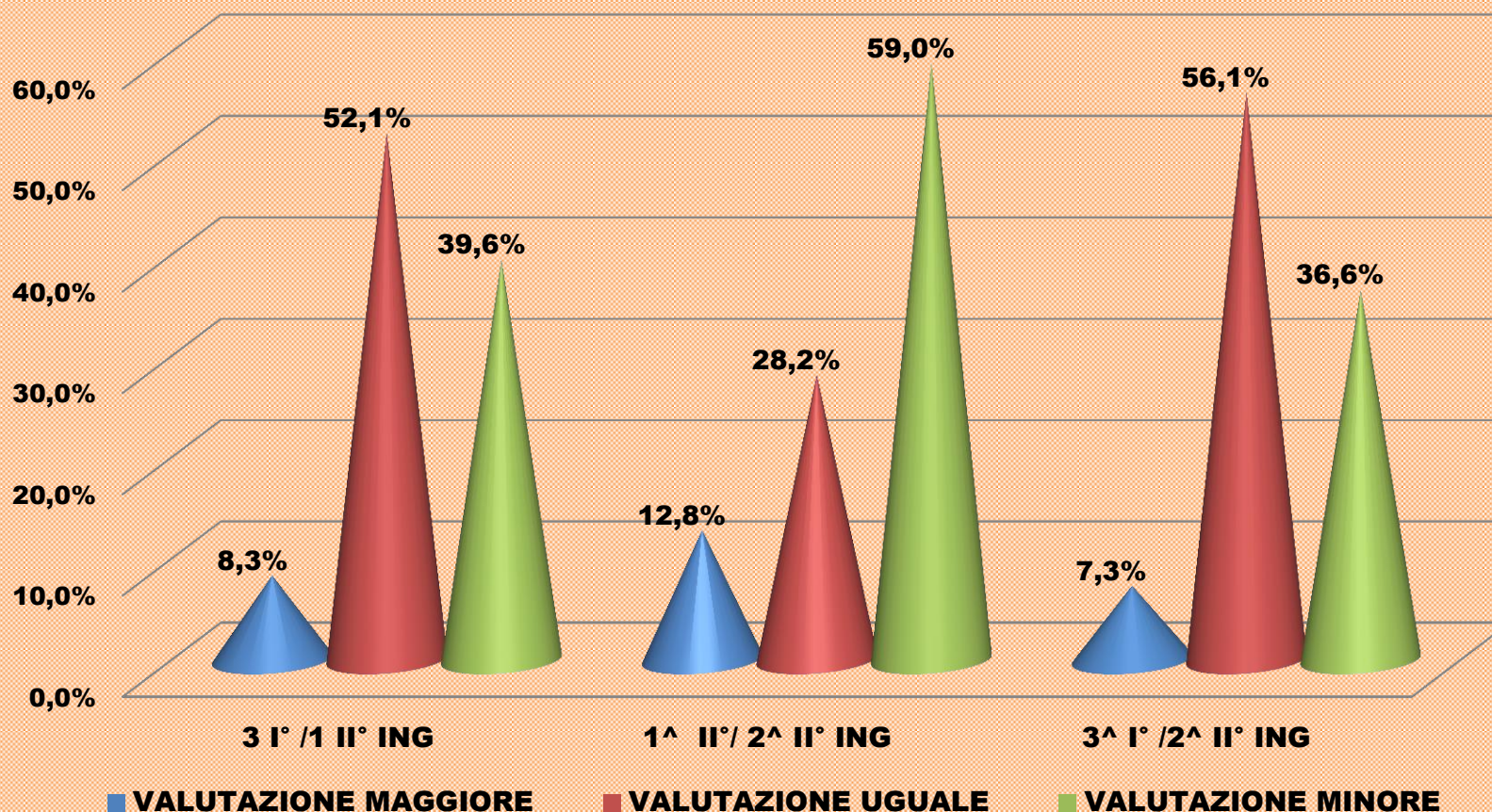

Analisi dati dei licenziati 2015

24 - INGLESE DETTAGLIO

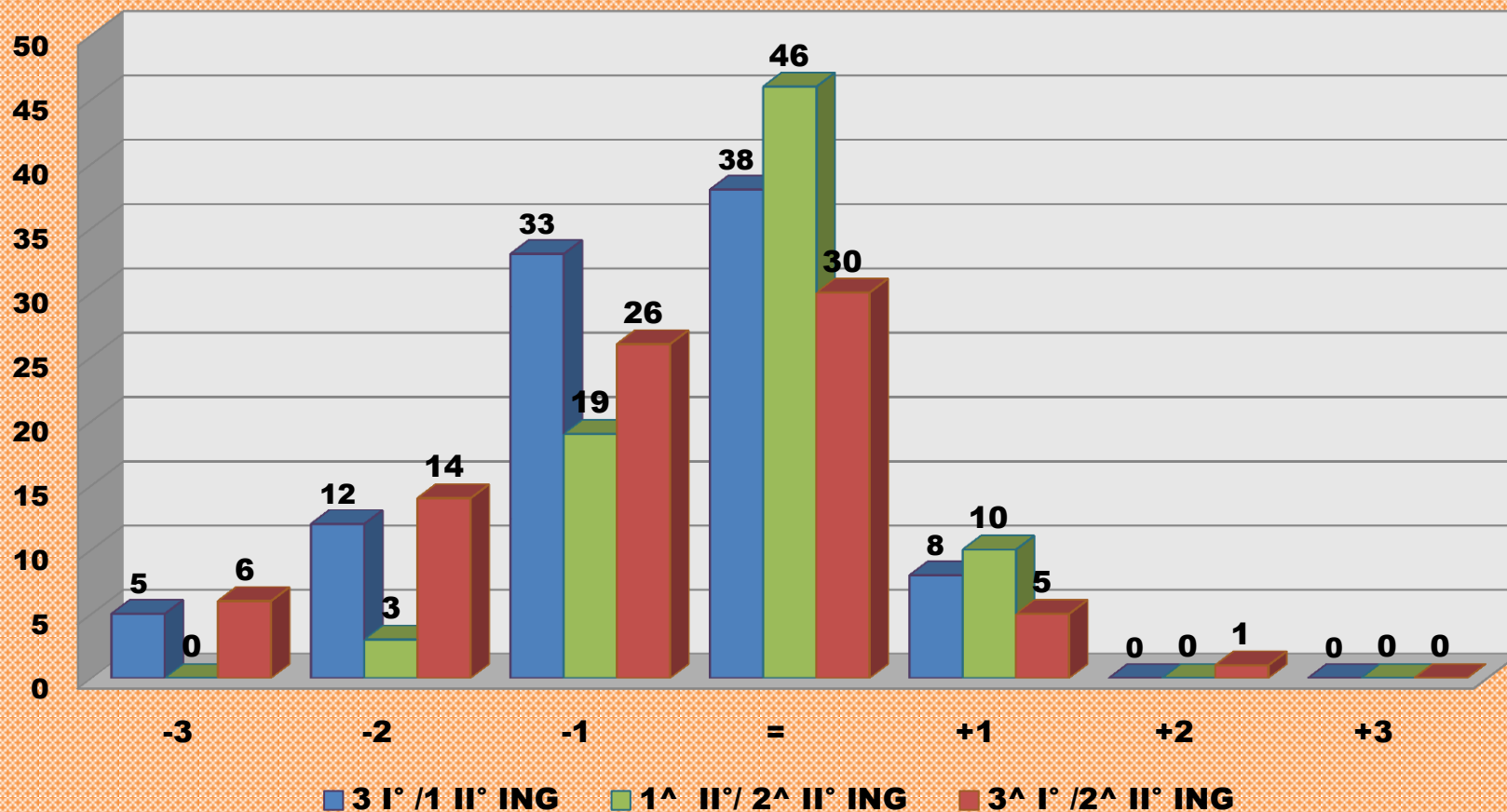

Analisi dati dei licenziati 2015

25 - INGLESE DETTAGLIO PERCENTUALI

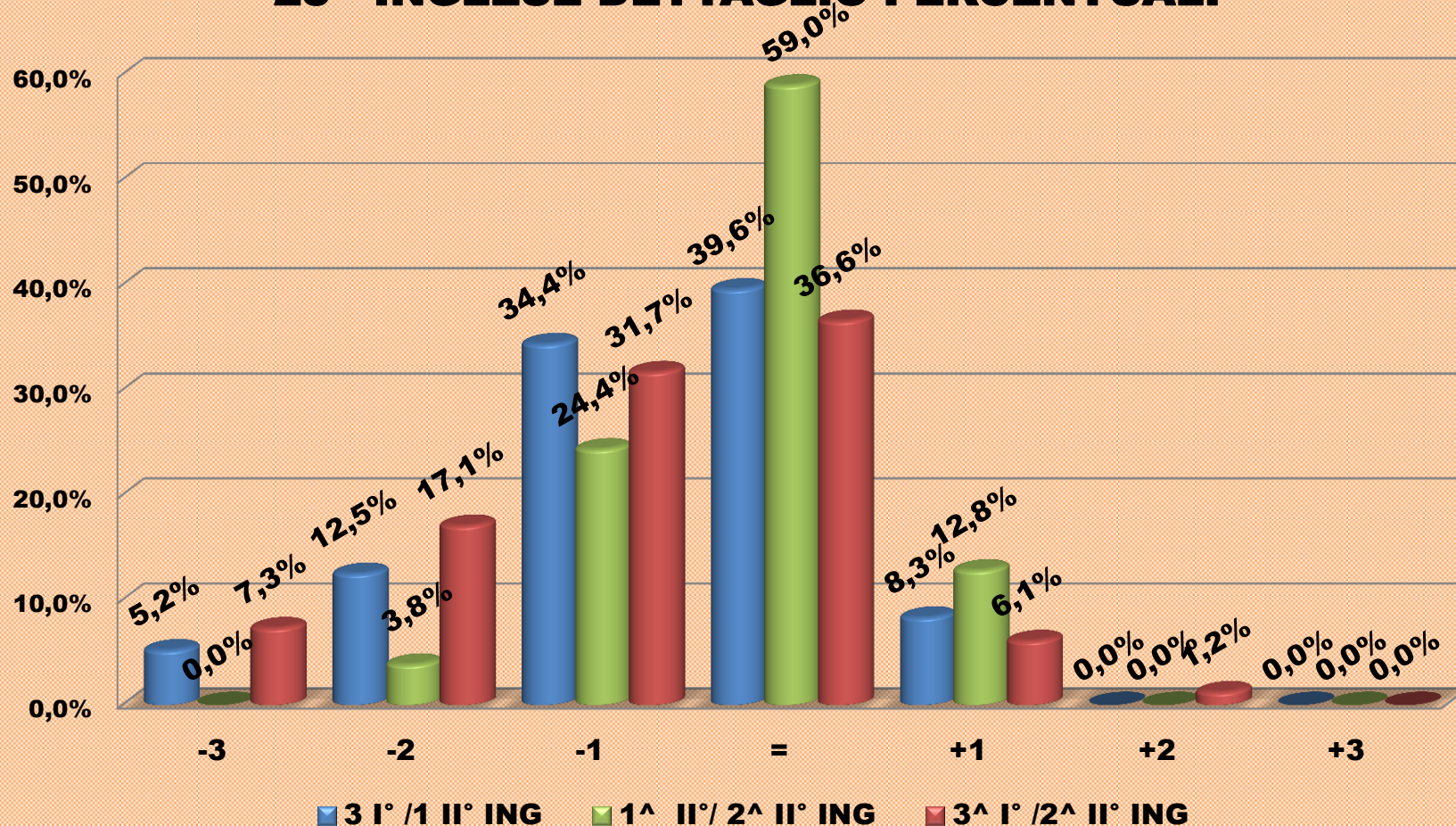

Analisi e considerazioni generali

Non essendo più funzionante l'Osservatorio Scolastico Provinciale tutte le informazioni necessarie sono state richieste direttamente alle segreterie degli IIS.

Per evitare perdite di dati legate a trasferimenti da un IIS all'altro a ridosso dell'inizio dell'anno scolastico, si è scelto di richiedere genericamente alle segreterie le informazioni riguardanti gli alunni in entrata da IC Taliercio. Solo IIS Gentileschi è stato in grado di rispondere. Si è reso quindi necessario fornire l'elenco dei nominativi di interesse. Il reperimento di questi dati presso la ns. segreteria e il conseguente ritardo nell'invio dei dati da parte degli ISS (in alcuni casi errati e/o incompleti) hanno notevolmente rallentato e complicato il lavoro della commissione in questo anno scolastico

Analisi e considerazioni generali

Dati relativi ai licenziati nel giugno 2015:

- **Gr.1** – I dati elaborati non corrispondono al 100% ma, in ogni caso, i risultati sono da considerarsi validi poiché è stata abbondantemente superata la percentuale richiesta (50%).
- **Gr. 2** – La percentuale degli alunni promossi è del 83,4 % circa. Sebbene in calo rispetto allo scorso anno, il dato è da considerarsi positivo.
- **Gr. 3 e 4** - Alunni che non hanno seguito il consiglio orientativo (43%): percentuale dei promossi (98,1%); percentuale dei respinti (1,9%). Alunni che hanno seguito il consiglio orientativo (57%): percentuale dei promossi (91,3%); percentuale dei respinti (8,7 %). Dal confronto dei due grafici si evince che tra gli alunni che non hanno seguito il consiglio orientativo la percentuale dei promossi è sensibilmente superiore a quella di quanti lo hanno seguito.

Analisi e considerazioni generali

- **Gr.5:** Il valore delle medie finali del 1° anno della secondaria di 2° grado risulta inferiore nel 61% dei casi rispetto a quello della media del 1° grado.
- **Gr.6:** Dall'esame del grafico si evidenzia un peggioramento pari al 60% degli alunni nella lingua italiana. La somma di stabili e migliorati è pari al 40% circa. Rispetto all'analisi dell'anno scorso si intravede comunque un trend positivo.
- **Gr.7-8:** La percentuale maggiore di peggioramento cade comunque nel voto immediatamente inferiore al voto di uscita.
- **Gr. 9:** Il 44% del campione esaminato in matematica è rimasto sulla stessa media ottenuta nella secondaria di 1° grado. Una percentuale pari al 43% è peggiorata e il 13% ha avuto un miglioramento (La somma di stabili e migliorati è però pari al 57%).
- **Gr.10-11:** Il regresso in matematica è distribuito quasi equamente tra i due voti immediatamente inferiori al voto di uscita; solo un esiguo numero di alunni ha ottenuto valutazioni più basse.

Analisi e considerazioni generali

- **Gr.12:** Per ciò che riguarda la lingua inglese, dai dati esaminati, risulta che la percentuale di stabili è del 28%, la percentuale di peggiorati del 65%. La somma tra stabili e migliorati è pari al 35%.
 - **Gr.13-14:** Il peggioramento nella lingua inglese è circoscritto alla fascia immediatamente inferiore al voto di uscita.
-

Dati relativi ai licenziati nel giugno 2015:

- **Gr.15:** Anche quest'anno i dati relativi al 2° anno di secondaria di II° grado pervenuti sono inferiori (86,8%) a quelli relativi al 1° anno di secondaria di II° grado (78,1%).
- **Gr.16:** La percentuale di ammessi all'anno successivo nel secondo anno (86,5%) è inferiore rispetto al primo (91,9%). Dato in controtendenza rispetto allo scorso anno.

Analisi e considerazioni generali

- **Gr.17:** Dall'esame del grafico per Italiano si evidenzia un peggioramento per il 67% degli alunni al termine del 1° anno di scuola secondaria di 2° grado che si mantiene pressoché stabile anche al termine del 2° anno (67,9%). Confrontando il voto di uscita dalla 3^a della secondaria di 1° grado con i voti del 1° e 2° anno di scuola secondaria di 2° grado, tale percentuale si dimezza a favore di un raddoppio delle valutazioni stabili, come si può evincere anche dai successivi grafici (gr.18 e gr.19) che analizzano la situazione in dettaglio.
- **Gr.20:** I risultati ottenuti dagli studenti in Matematica evidenziano un peggioramento nel 43,8% dei casi mentre sono stabili o migliorati nel 56,2% al termine del 1° anno di scuola secondaria di 2° grado. Il valore rimane stabile al termine del 2° anno rispetto al voto di uscita dalla 3^a della secondaria di 1° grado ma cala al 36,7% nel confronto tra i voti del 1° e del 2° anno di scuola secondaria di 2° grado, con un incremento sensibile della quota dei miglioramenti, come si può evincere anche dai successivi grafici (gr.21 e gr.22) che analizzano la situazione in dettaglio.

Analisi e considerazioni generali

- **Gr.23:** I risultati ottenuti dagli studenti in Inglese evidenziano un peggioramento nel 39,6% dei casi mentre sono stabili o migliorati nel 60,4% al termine del 1°anno di scuola secondaria di 2°grado (trend positivo rispetto allo scorso anno). La percentuale negativa sale però al 59% nel confronto tra i voti del 1° e del 2° anno di scuola secondaria di 2°grado mentre scende al 36,6% prendendo in esame il 2° anno rispetto al voto di uscita dalla 3^ della secondaria di 1° grado, come mostrano i successivi grafici (gr.24 e gr.25) che analizzano la situazione in dettaglio.