

**ESITI FORMATIVI ALUNNI
SECONDARIA I°GRADO
«G.TALIERCIO»
a.s. 16/17 e a.s. 15/16 (2° anno)**

Analisi dei risultati e riflessioni

Campione e macro-obiettivo

Campione valido:

- > 50%** degli alunni licenziati nel 2017
- > 50%** degli alunni licenziati nel 2016

Confronto tra:

- **Esiti formativi al termine del I° ciclo (a.s. 16/17) e del I° anno del II° ciclo (a.s. 17/18)**
- **Esiti formativi al termine del I° e del II° anno del II° ciclo (aa.ss. 16/17 e 17/18)**

Azioni in dettaglio

- **Ricavare la percentuale totale di ex alunni promossi al primo anno della scuola successiva**
- **Ricavare la percentuale di scostamento rispetto al consiglio orientativo (nr. alunni che non hanno seguito il consiglio/nr. totale licenziati) e la percentuale di promossi e respinti.**
- **Ricavare la percentuale di ex alunni che hanno seguito il consiglio orientativo e sono stati promossi / respinti nel primo anno della scuola successiva (sul totale degli alunni che hanno seguito il consiglio orientativo)**

Azioni in dettaglio

- **Confrontare la valutazione in uscita dal I° ciclo d'istruzione con la valutazione media al termine del I° anno di Scuola Secondaria di II° grado.**
- **Confrontare la valutazione in uscita degli alunni licenziati dell'a.s. 2016/2017 in italiano, matematica e inglese con quella ottenuta al termine del I° anno di Scuola Secondaria di II° grado.**
- **Confrontare la valutazione media al termine del I° anno con quella al termine del II° anno di Scuola Secondaria di II° grado dei licenziati nell'a.s. 2015/2016**
- **Confrontare la valutazione degli alunni licenziati dell'a.s. 2015/2016 in italiano, matematica e inglese al termine del I° anno di scuola secondaria di II° grado con quella ottenuta al termine del II° anno.**

Azioni aggiuntive

- **A fronte dei dati emersi in riferimento al rispetto del consiglio orientativo per gli alunni licenziati nel 2017, rappresentare graficamente le scelte effettuate per tipologia di scuola.**
- **Confrontare la valutazione media ottenuta dai licenziati nell'a.s. 2015/2016 al termine del II° anno di Scuola Secondaria di II° grado con quella ottenuta al termine del primo ciclo.**
- **Per il medesimo gruppo di alunni, confrontare le valutazioni ottenute in italiano, matematica e inglese al termine del II° anno di Scuola Secondaria di II° grado con quelle ottenute in uscita dal primo ciclo.**

Fonti

Segreteria I.C . «G. Taliercio»:

Consigli orientativi, valutazioni in Italiano, Matematica, Inglese conseguite al termine del 1° ciclo (a.s. 2016/17), voto di licenza media. Da quest'anno file riepilogativo con scelta scuola, media ed esito del 1° anno di scuola sec. di II° grado

Segreterie IIS della provincia di Massa-Carrara:

- Esiti formativi al termine del 1° anno e del 2° anno di scuola sec. di II° grado (a.s. 2017/18) dei licenziati nel 2016 e nel 2017 e relative medie.**
- Valutazioni in Italiano, Matematica, Inglese conseguite al termine del 1° anno e del 2° anno di scuola sec. di II° grado (a.s. 2017/18) dei licenziati nel giugno 2016 e nel giugno 2017.**

Analisi e considerazioni generali

I dati necessari al lavoro della commissione sono stati richiesti alla segreteria dell'istituto comprensivo (consigli orientativi, valutazioni ed esiti in uscita dal primo ciclo) e alle segreterie degli IIS interessati per quanto inerente il percorso di scuola secondaria di secondo grado.

Visto il fallimento delle richieste a carattere generico sperimentato lo scorso anno, si è tornati ad inviare l'elenco nominativo degli alunni dei quali si necessitavano i dati. Ciò nonostante si è reso necessario sollecitare ripetutamente, l'invio delle informazioni e più di un istituto non ha mai risposto. Questo ha influito negativamente soprattutto sul lavoro di analisi dei dati relativi al 2° anno di scuola superiore (vedi gr. 16 e 17 indicanti le percentuali di dati raccolti).

Percentuale dati raccolti

1- LICENZIATI A.S. 2016-2017

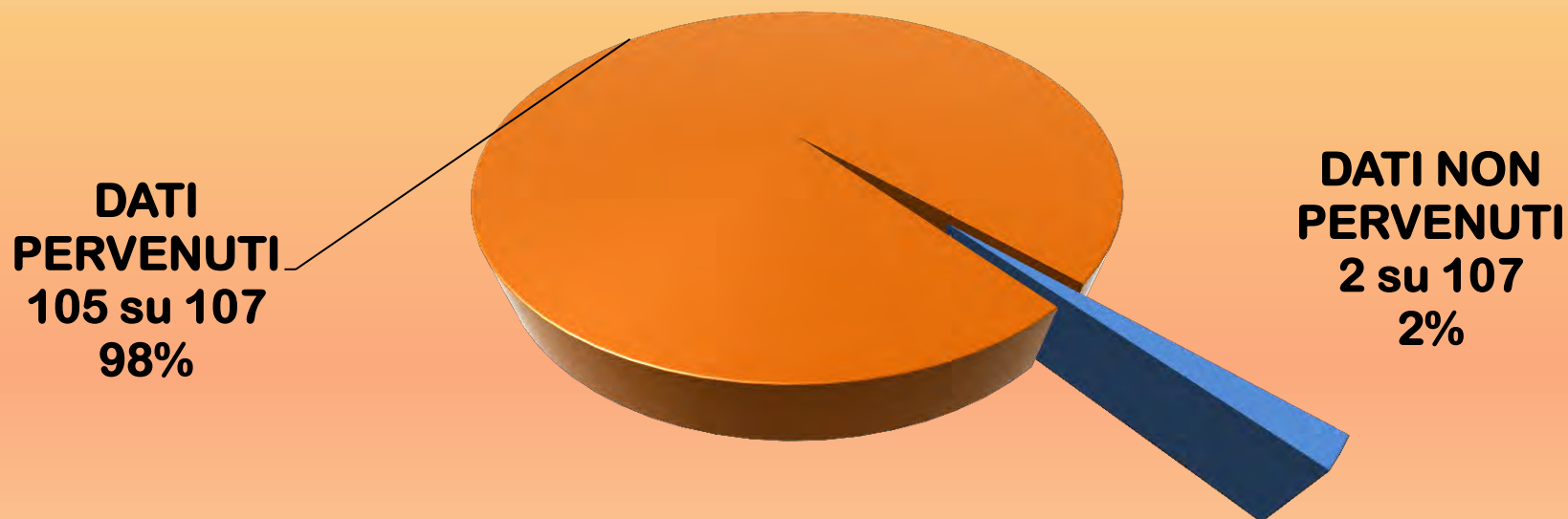

Analisi dati dei licenziati 2017

2 - ESITO FINALE GENERALE



Analisi e considerazioni generali

Dati relativi ai licenziati nel giugno 2017:

- **Gr.1** – Grazie all'efficienza della nostra segreteria è stato possibile reperire da SIDI il 98% dei dati relativi ad esiti, media finale e percorso di studi scelto al 1° anno di secondaria di II° grado per i licenziati nel 2017.
- **Gr. 2** – La percentuale degli alunni promossi è del 96%. Il dato è decisamente positivo soprattutto in considerazione dell'ampiezza del campione analizzato.
- **Gr. 3 e 4** - Quasi la metà degli alunni licenziati non ha seguito il consiglio orientativo (46%). Dall'analisi dei dati (gr. 4), che si è ritenuto interessante elaborare, si evince che i valori più alti riguardano una scelta differente di percorso liceale (17), liceo anziché istituto tecnico (11) o professionale (5), istituto tecnico anziché professionale (8) o liceo (5).

Analisi dati dei licenziati 2017

3 - CONSIGLIO ORIENTATIVO

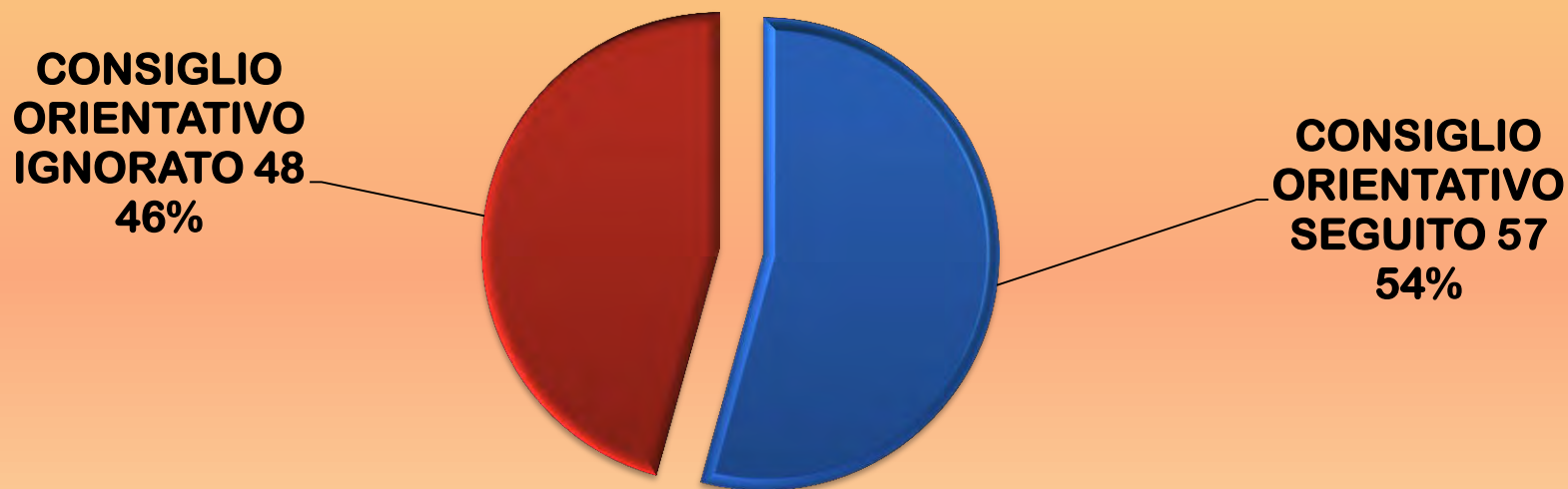

Analisi dati dei licenziati 2017

4 - DETTAGLIO SCOSTAMENTO

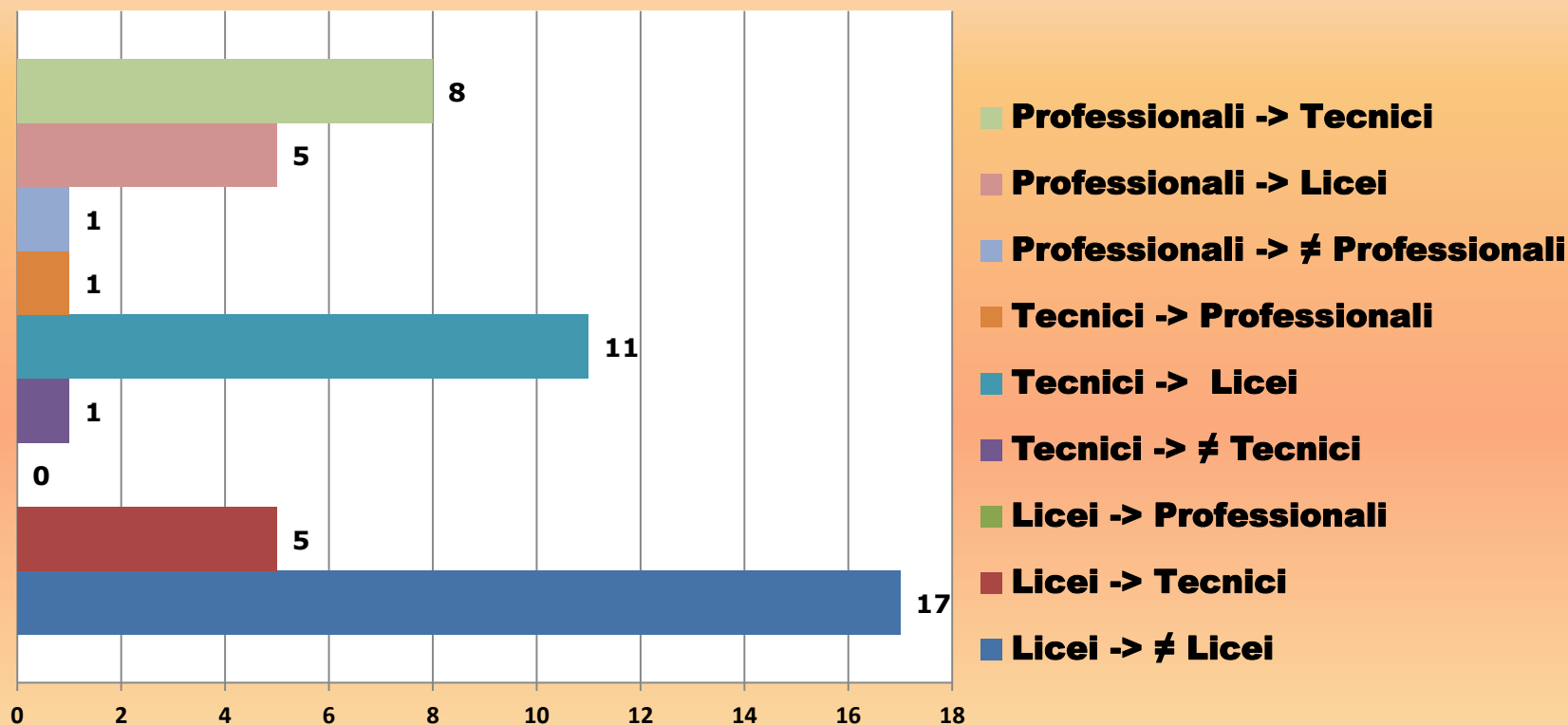

Analisi dati dei licenziati 2017

5 - ESITI IN BASE AL CONSIGLIO ORIENTATIVO

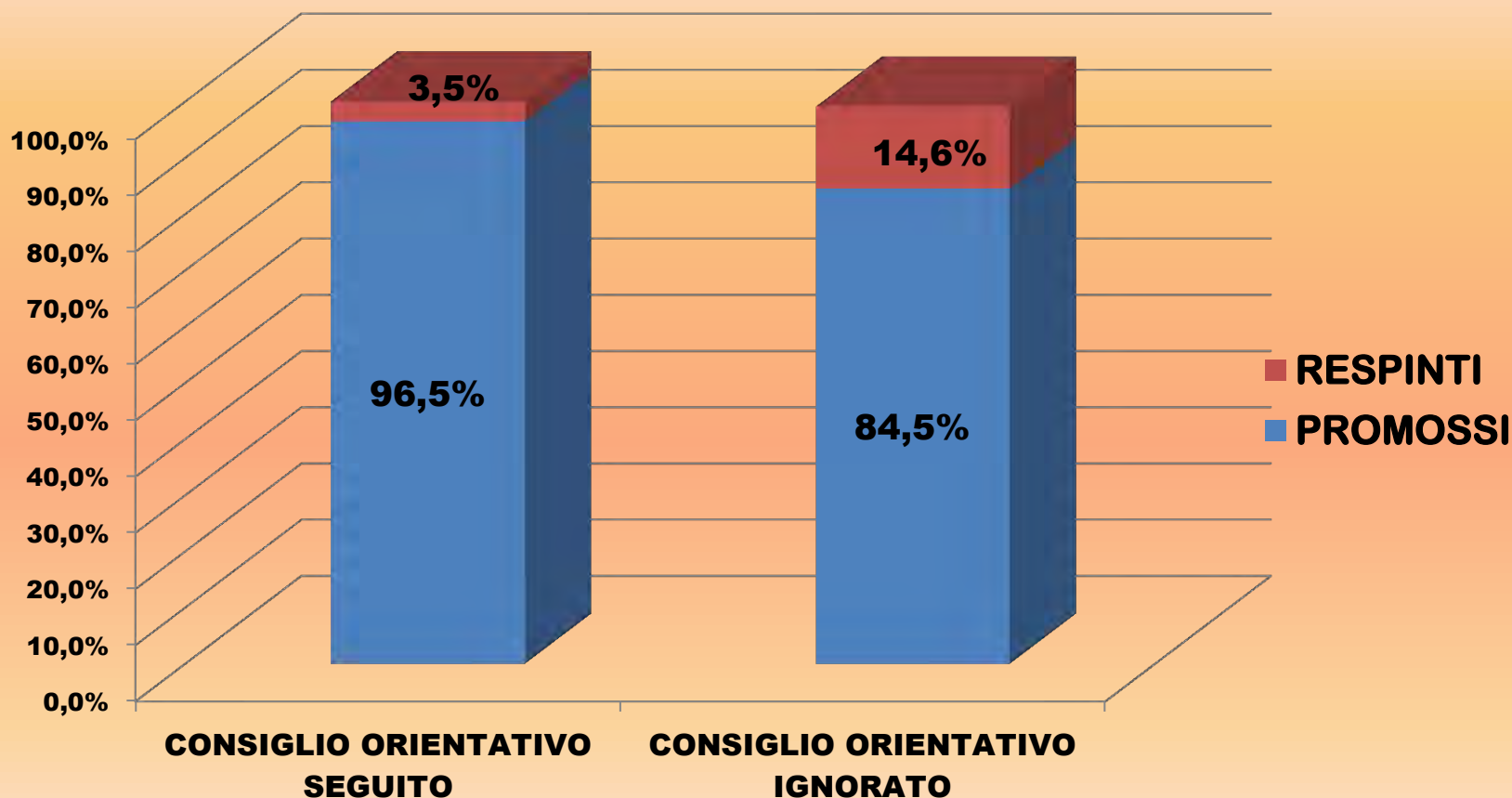

Analisi e considerazioni generali

- **Gr.5 – Alunni che non hanno seguito il consiglio orientativo (46%): percentuale dei promossi (84,5%); percentuale dei respinti (14,6%). Alunni che hanno seguito il consiglio orientativo (54%): percentuale dei promossi (96,5%); percentuale dei respinti (3,5%). Dal confronto dei due grafici si evince che tra gli alunni che non hanno seguito il consiglio orientativo la percentuale dei respinti è più del quadruplo rispetto a quella di quanti lo hanno seguito.**
- **Gr. 6 – Il valore delle medie finali del 1° anno della secondaria di 2° grado risulta inferiore nel 62% dei casi rispetto a quello della media del 1° grado.**

Analisi dati dei licenziati 2017

6 - CONFRONTO MEDIA FINALE III[^] SEC. 1[°] GRADO e I[^] SEC. 2[°] GRADO

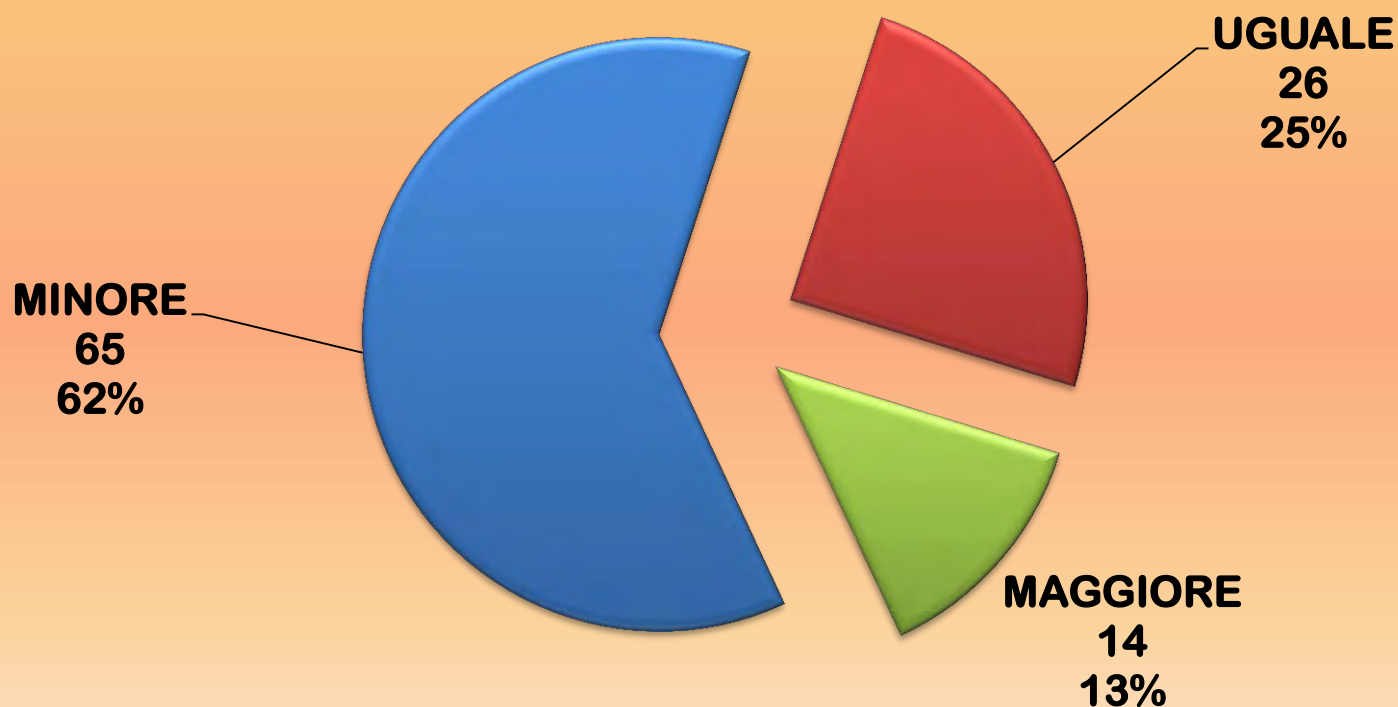

Analisi e considerazioni generali

NB! Il campione preso in esame per i grafici da 7 a 15 è ridotto all'80% del totale licenziati per il mancato invio dei dati riferiti alle valutazioni disciplinari.

- **Gr.7 - 9 – I grafici relativi al rendimento di lingua italiana evidenziano un peggioramento per il 60% degli alunni, sebbene il valore più alto sia riferito al voto immediatamente inferiore al voto di uscita dal primo ciclo. Rispetto allo scorso anno la percentuale di quanti avevano ottenuto una valutazione inferiore di due punti si è però sensibilmente ridotta (14%).**

Analisi dati dei licenziati 2017

7- ITALIANO CONFRONTO VOTI 2° E 1° GRADO

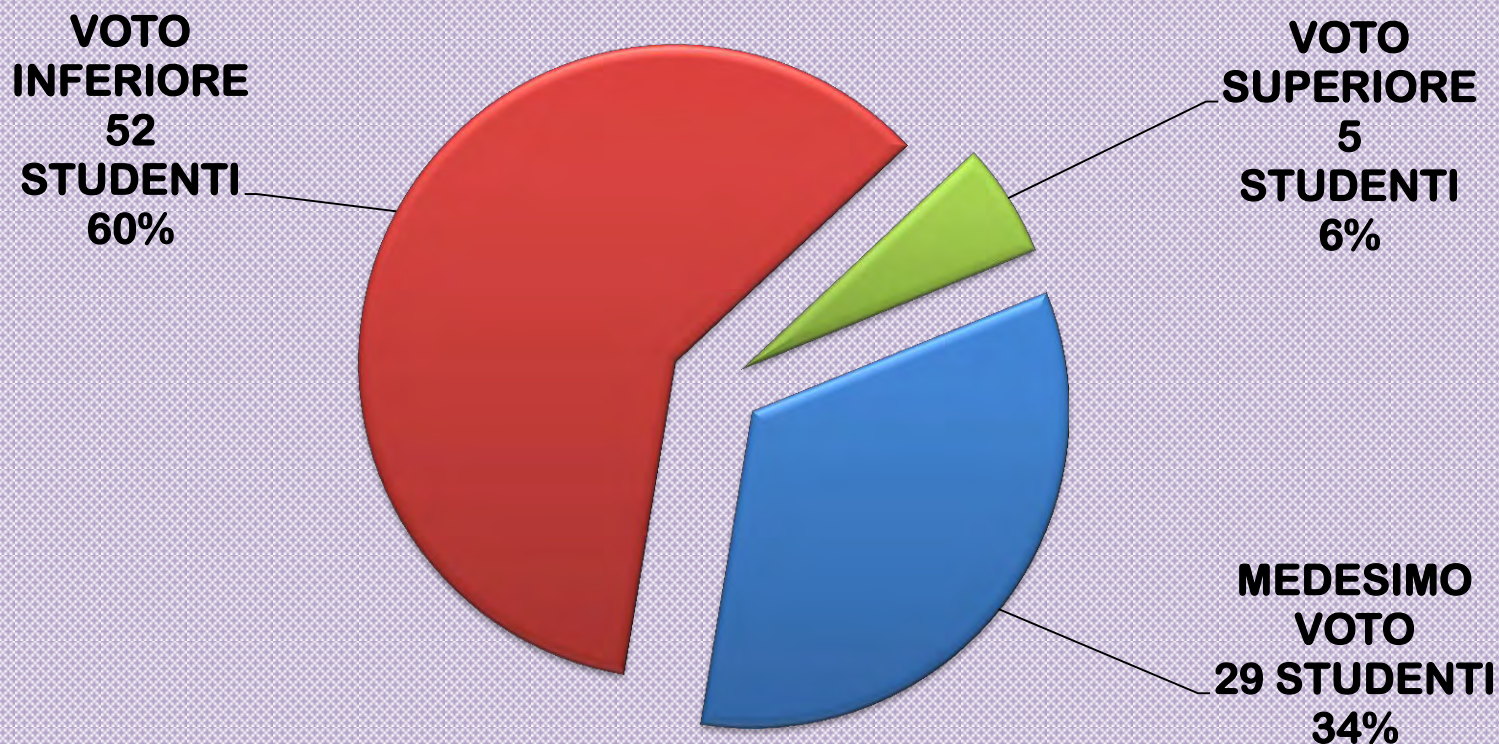

Analisi dati dei licenziati 2017

8 - ITALIANO IN DETTAGLIO

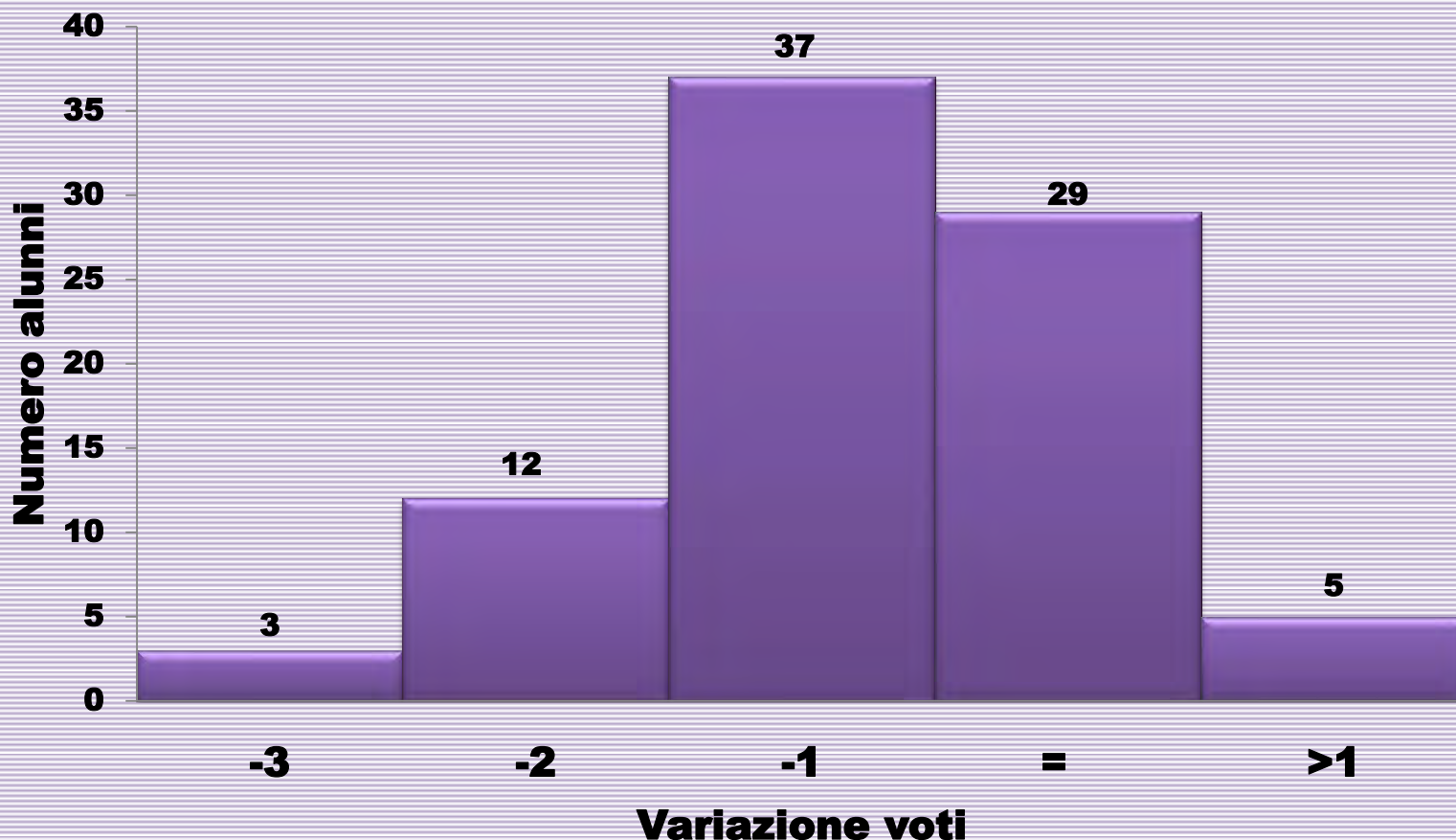

Analisi dati dei licenziati 2017

9 - ITALIANO DETTAGLIO PERCENTUALI

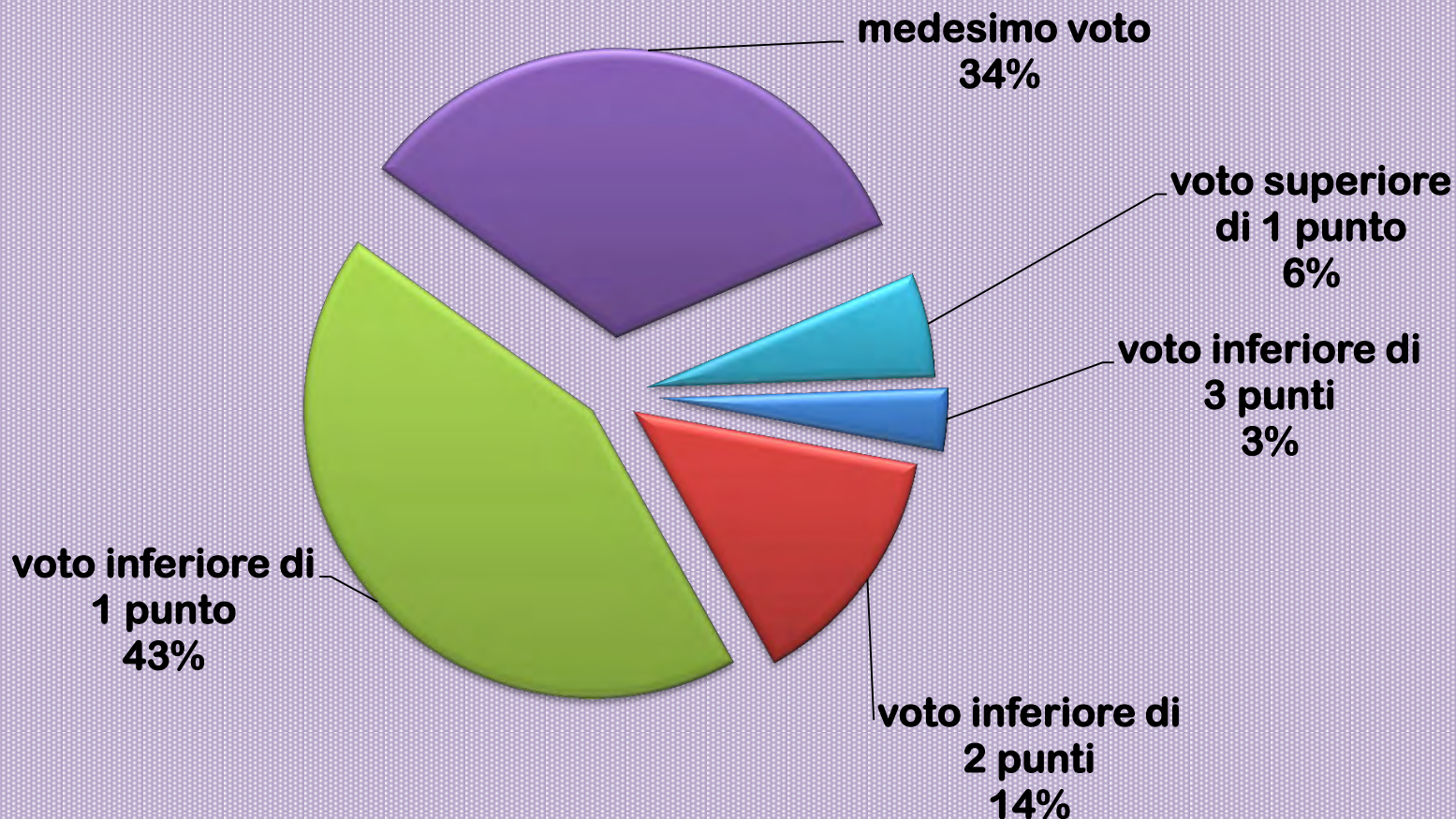

Analisi dati dei licenziati 2017

10 - MATEMATICA CONFRONTO VOTI 2° E 1° GRADO

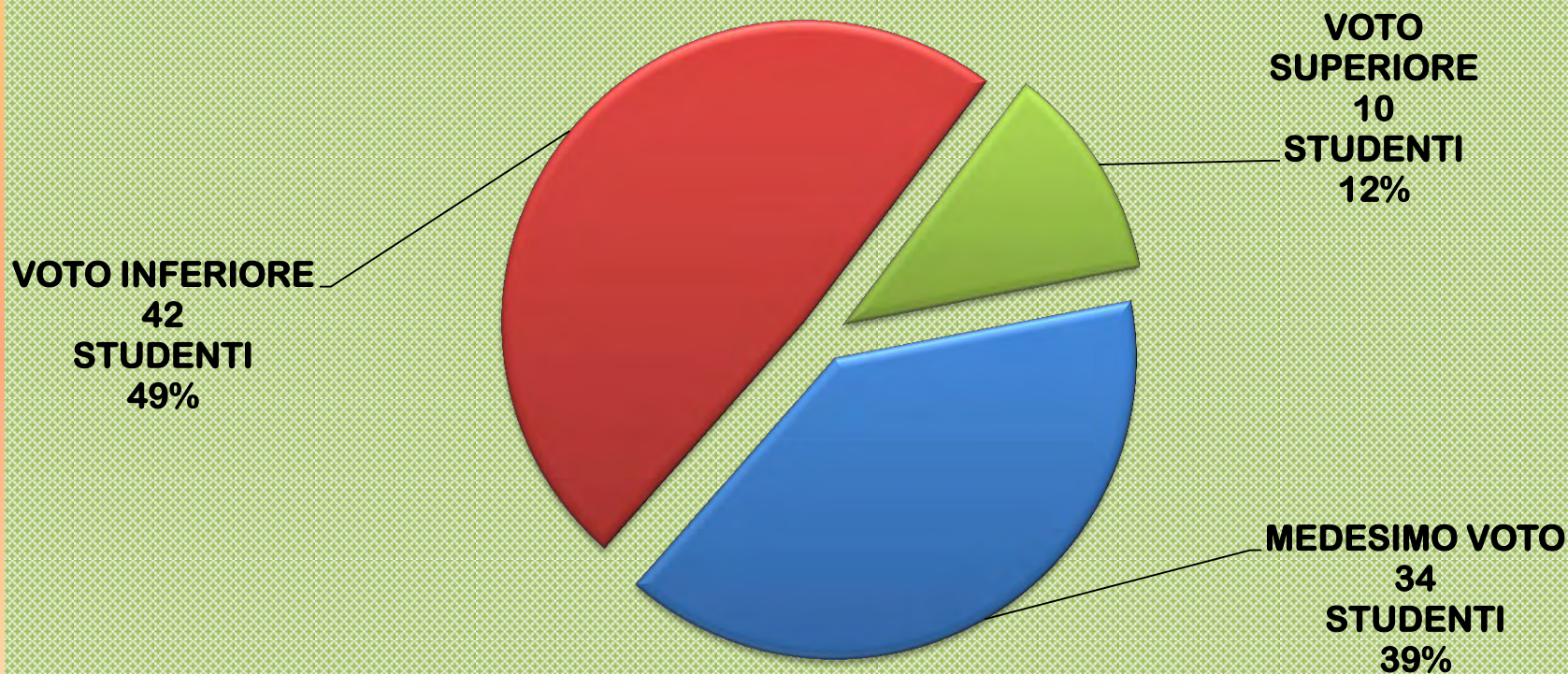

Analisi dati dei licenziati 2017

11 - MATEMATICA IN DETTAGLIO

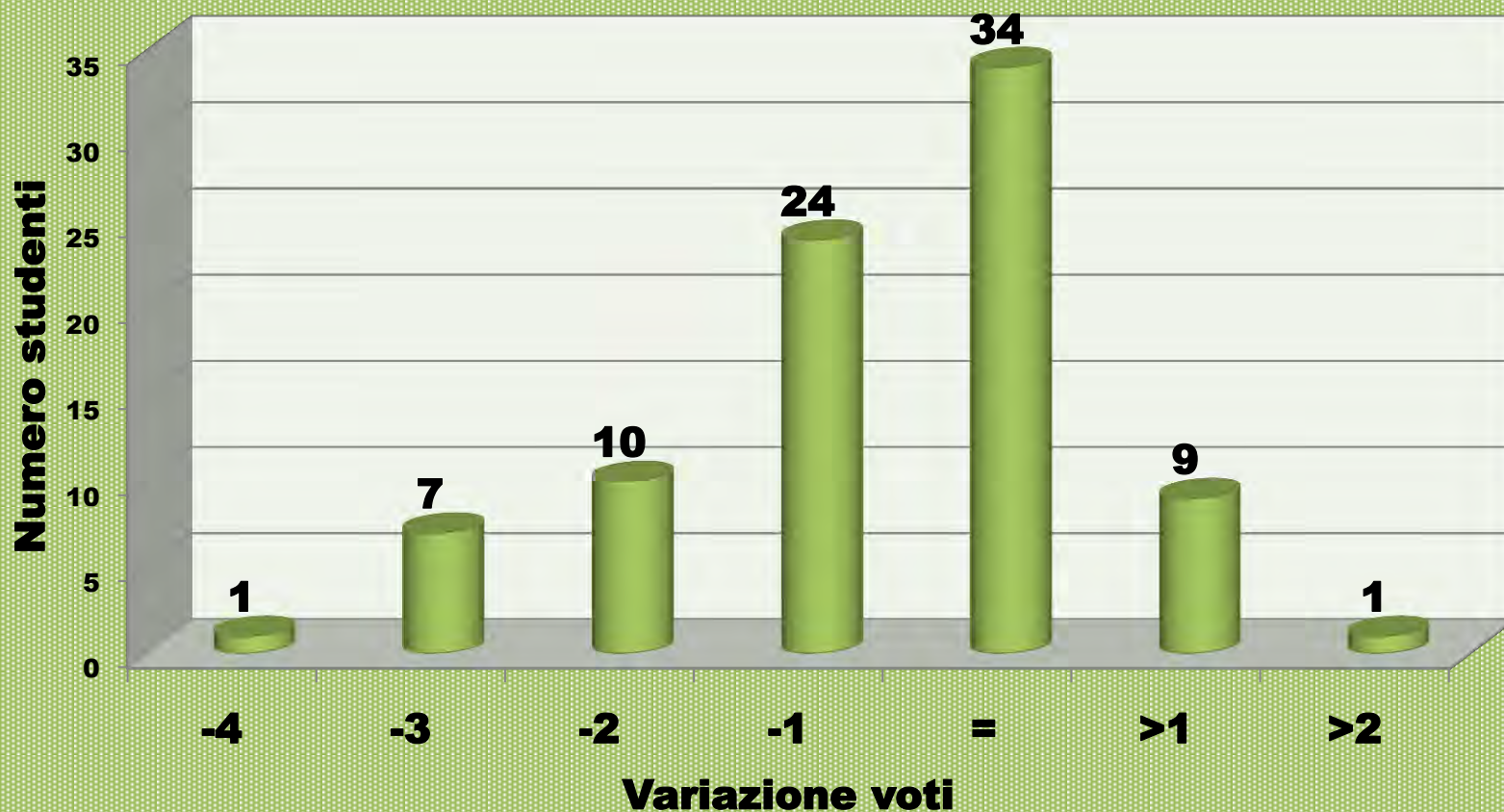

Analisi dati dei licenziati 2017

12 - MATEMATICA DETTAGLIO PERCENTUALI

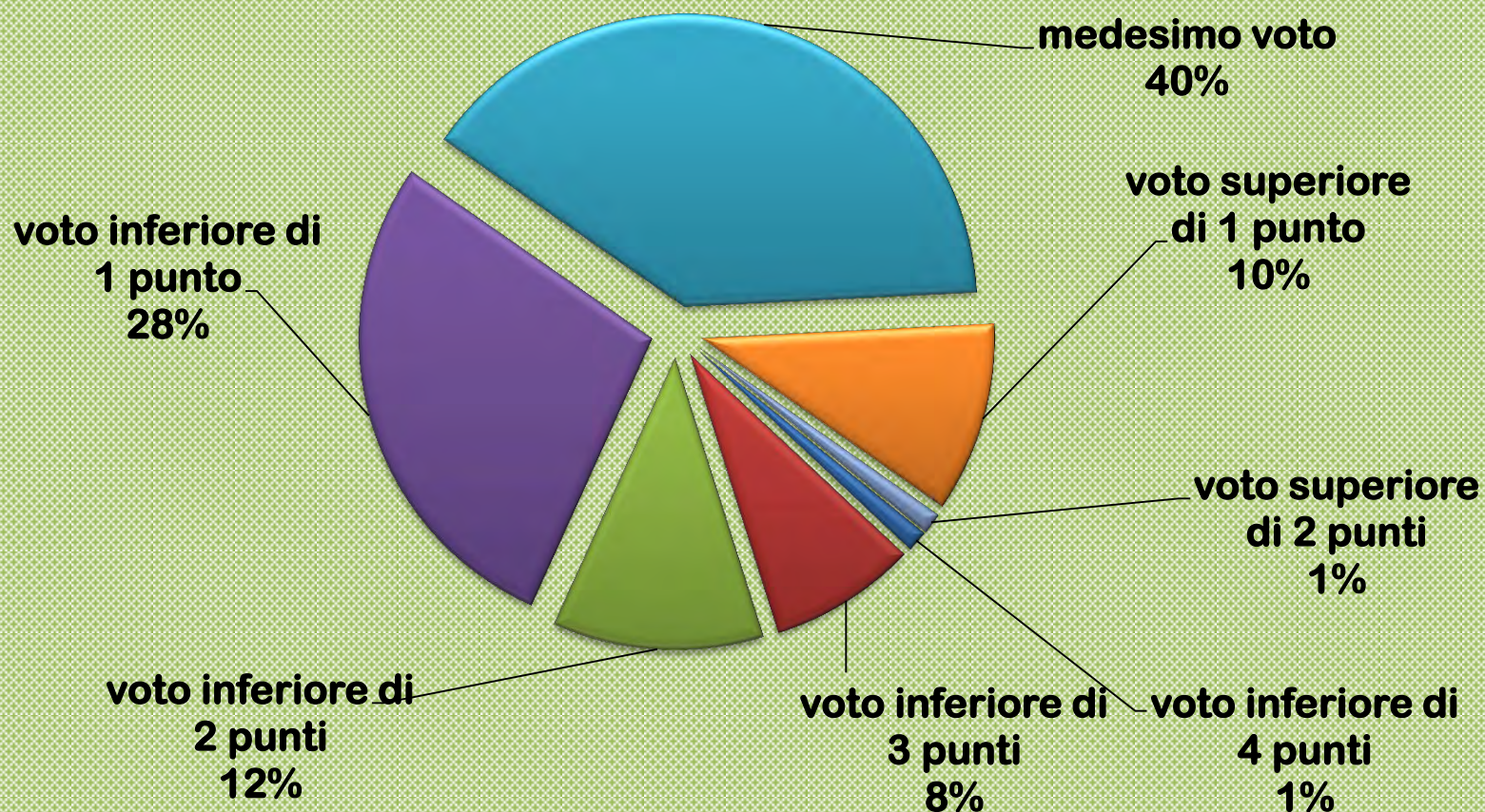

Analisi e considerazioni generali

- **Gr.10 - 12** – La percentuale degli alunni peggiorati in matematica sfiora quest'anno la metà (49%), di questi poco più della metà ha ottenuto una valutazione inferiore di un punto e circa un quarto di due punti. Rimane comunque in linea con l'analisi dello scorso anno la percentuale degli alunni migliorati (12%).
- **Gr.13 - 15** – Quasi tre quarti del campione esaminato risulta essere peggiorato in lingua inglese (74%): esaminando la situazione in dettaglio si evince che la porzione più ampia è collocata nella fascia inferiore di un solo punto (50%) mentre in quella inferiore di due punti rientra il 15%. La percentuale di stabili è del 22%.

Analisi dati dei licenziati 2017

13 - INGLESE CONFRONTO VOTI 2° E 1° GRADO



Analisi dati dei licenziati 2017

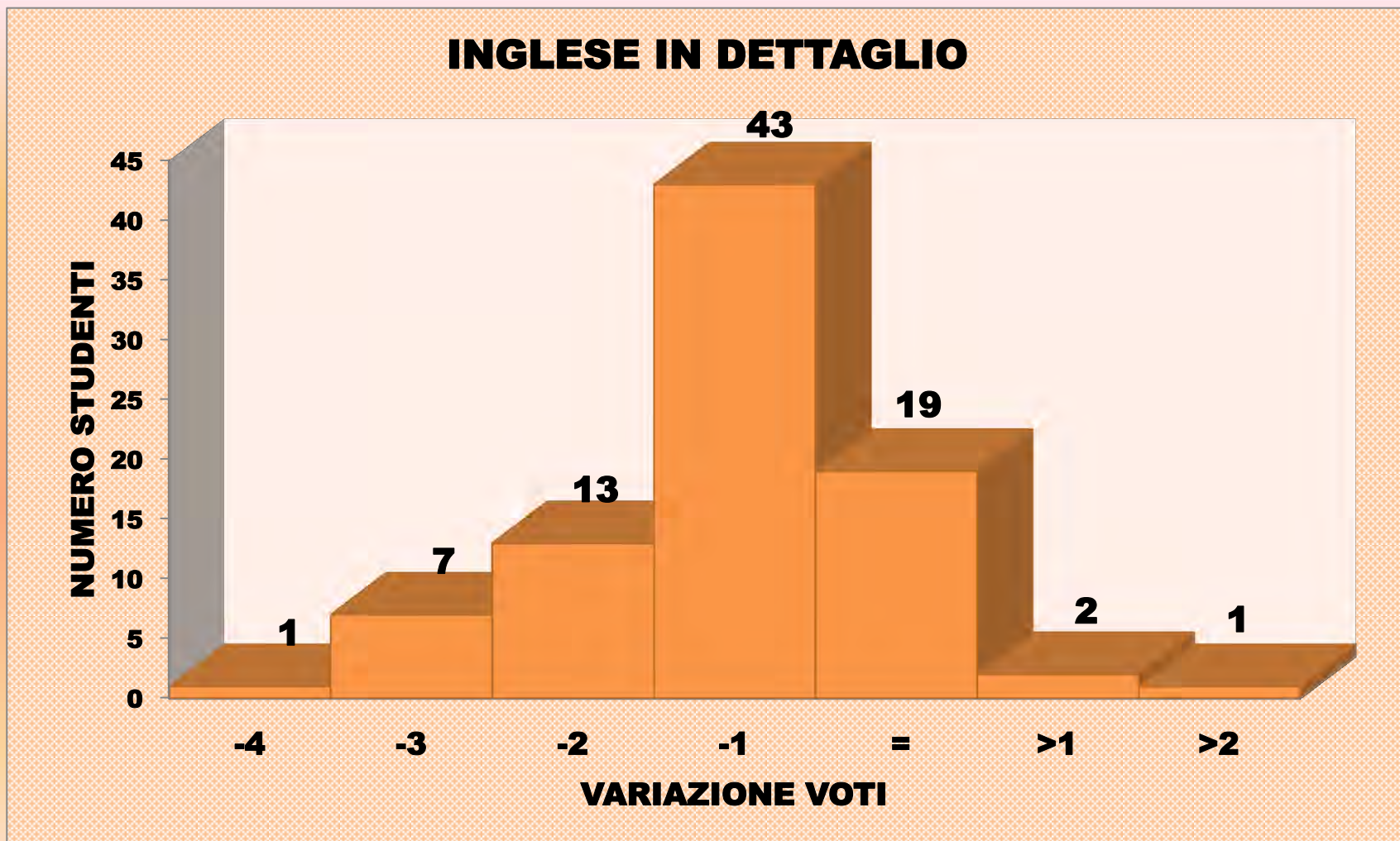

Analisi dati dei licenziati 2017

15 - INGLESE DETTAGLIO PERCENTUALI

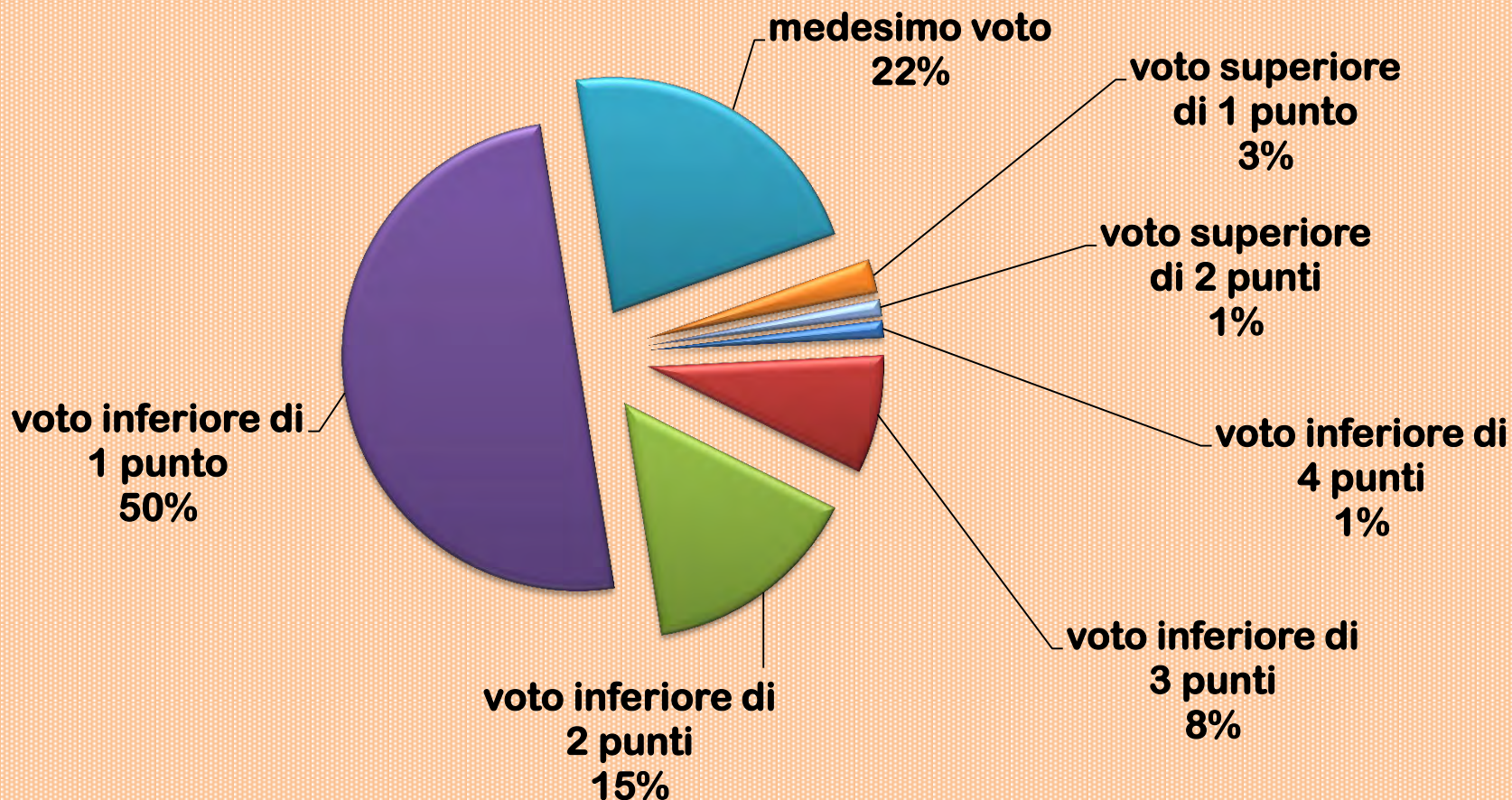

Analisi e considerazioni generali

Dati relativi ai licenziati nel giugno 2016. Si prega di tenere conto del campione ristretto di dati pervenuti:

- **Gr.16 -17 – Anche quest'anno i dati relativi al 2° anno di secondaria di II° grado pervenuti sono inferiori a quelli relativi al 1° anno di secondaria di II° grado. La percentuale analizzabile scende ulteriormente per le valutazioni disciplinari in quanto alcuni IIS non inviano le valutazioni degli studenti respinti oppure non è possibile incrociare tutti i dati perché manca un set. Appare evidente quanto, seppur valida in base alle condizioni poste nel PDM originario (>50%), un'analisi condotta su un campione parziale possa risultare non del tutto attendibile.**

Analisi dati dei licenziati 2016

16 - LICENZIATI A.A. 2015-2016 - ESITI

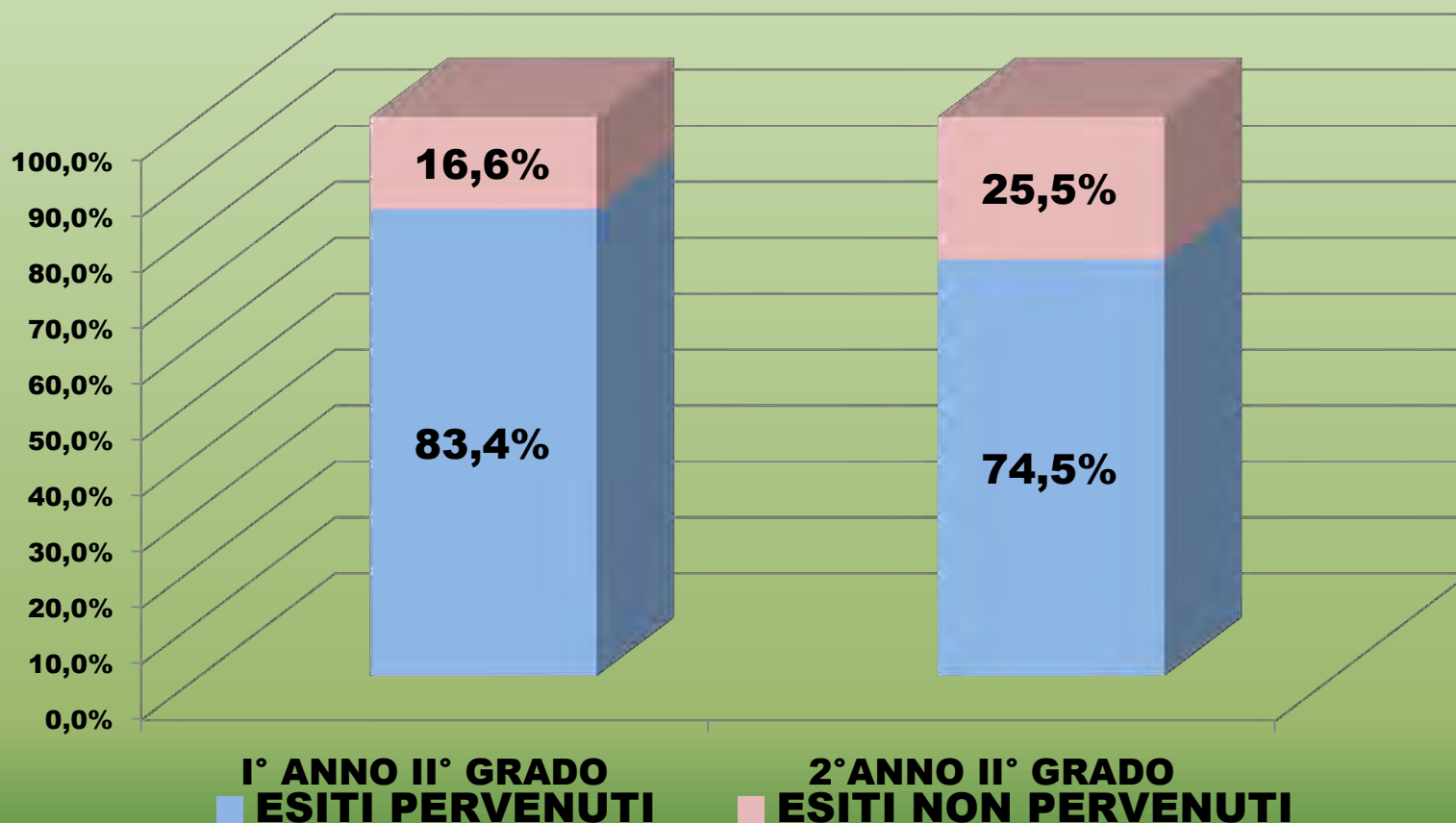

Analisi dati dei licenziati 2016

17 - LICENZIATI A.A. 2015-2016 - VOTI

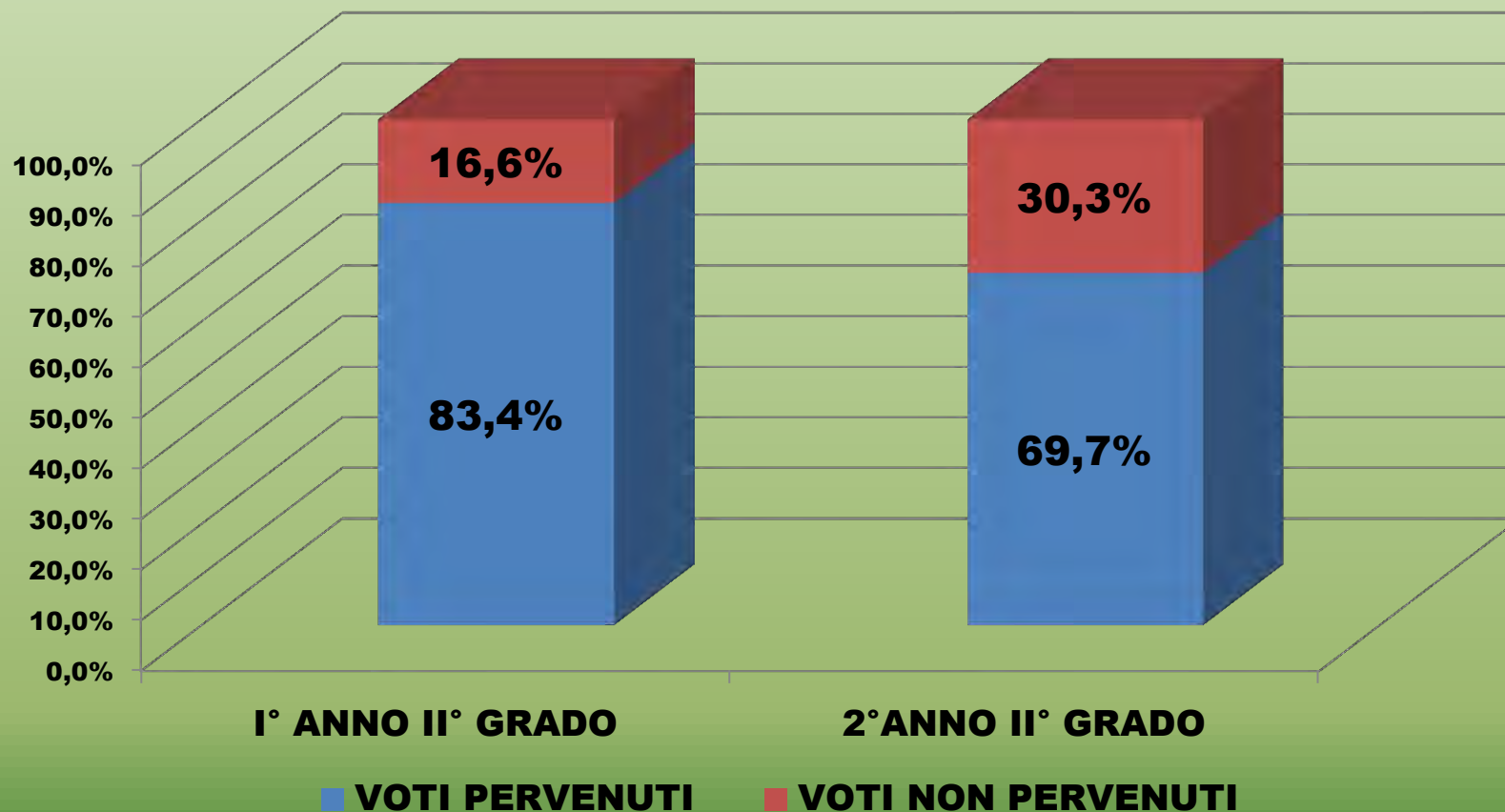

Analisi dati dei licenziati 2016

18 - ESITI BIENNIO PERCENTUALE

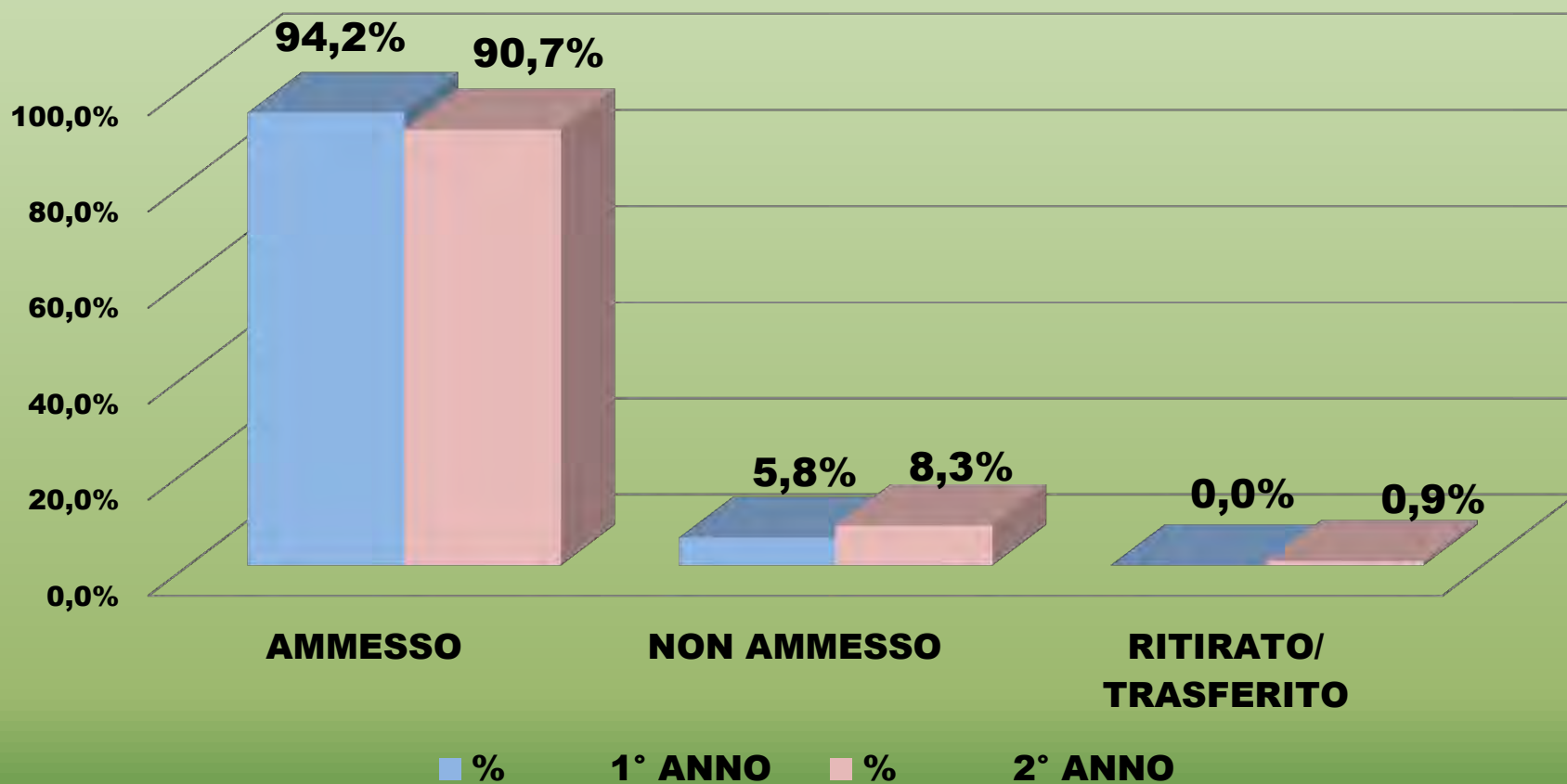

Analisi e considerazioni generali

- **Gr.18 – Come peraltro emerso nell'analisi effettuata lo scorso anno, la percentuale di ammessi all'anno successivo nel secondo anno della secondaria di 2° grado (90,7%) è inferiore rispetto al primo (94,2%). Ciò nondimeno, il dato relativo alla non ammissione si è ridotto di circa il 4% rispetto all'anno scorso.**

Analisi dati dei licenziati 2016

19 - ITALIANO GENERALE

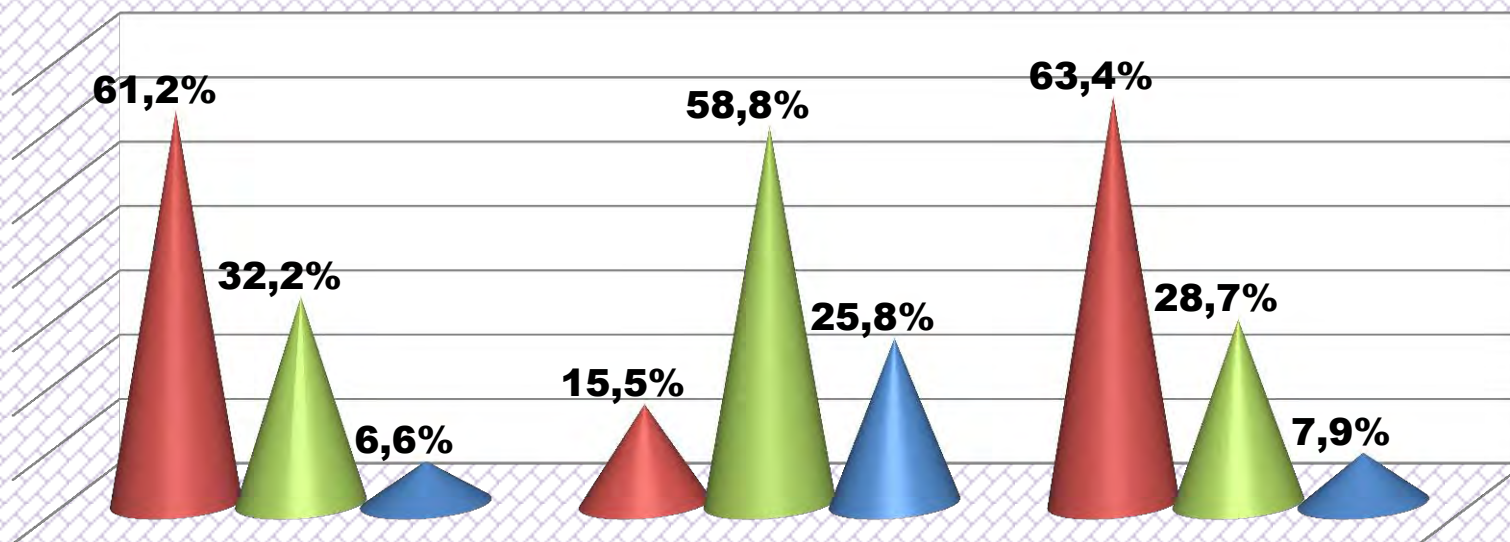

3^a I^o grado/1^a II^o grado

1^a II^o grado/2^a II^o grado (67%)

3^a I^o grado/2^a II^o grado

■ VALUTAZIONE MINORE ■ VALUTAZIONE UGUALE ■ VALUTAZIONE MAGGIORE

Analisi e considerazioni generali

- **Gr.19 - 21** – Dall'esame del grafico elaborato per Italiano si evidenzia un peggioramento per il 61,2% degli alunni al termine del 1° anno di scuola secondaria di II° grado che si riduce però drasticamente al termine del 2° anno (15,5%) in favore di un incremento degli alunni stabili e del 25,8% di quelli in miglioramento (prevalentemente di un punto). Il campione incrociabile dei dati relativi al biennio della secondaria di II° grado è limitato al 67%. Confrontando il voto di uscita dalla 3^ della secondaria di 1° grado con i voti del 2° anno di scuola secondaria di II° grado, tale percentuale dei peggiorati torna ad aumentare sebbene aumenti lievemente anche quella dei migliorati, come si può evincere anche dai successivi grafici (gr.20 e gr.21) che analizzano la situazione in dettaglio.

Analisi dati dei licenziati 2016

20 - ITALIANO DETTAGLIO

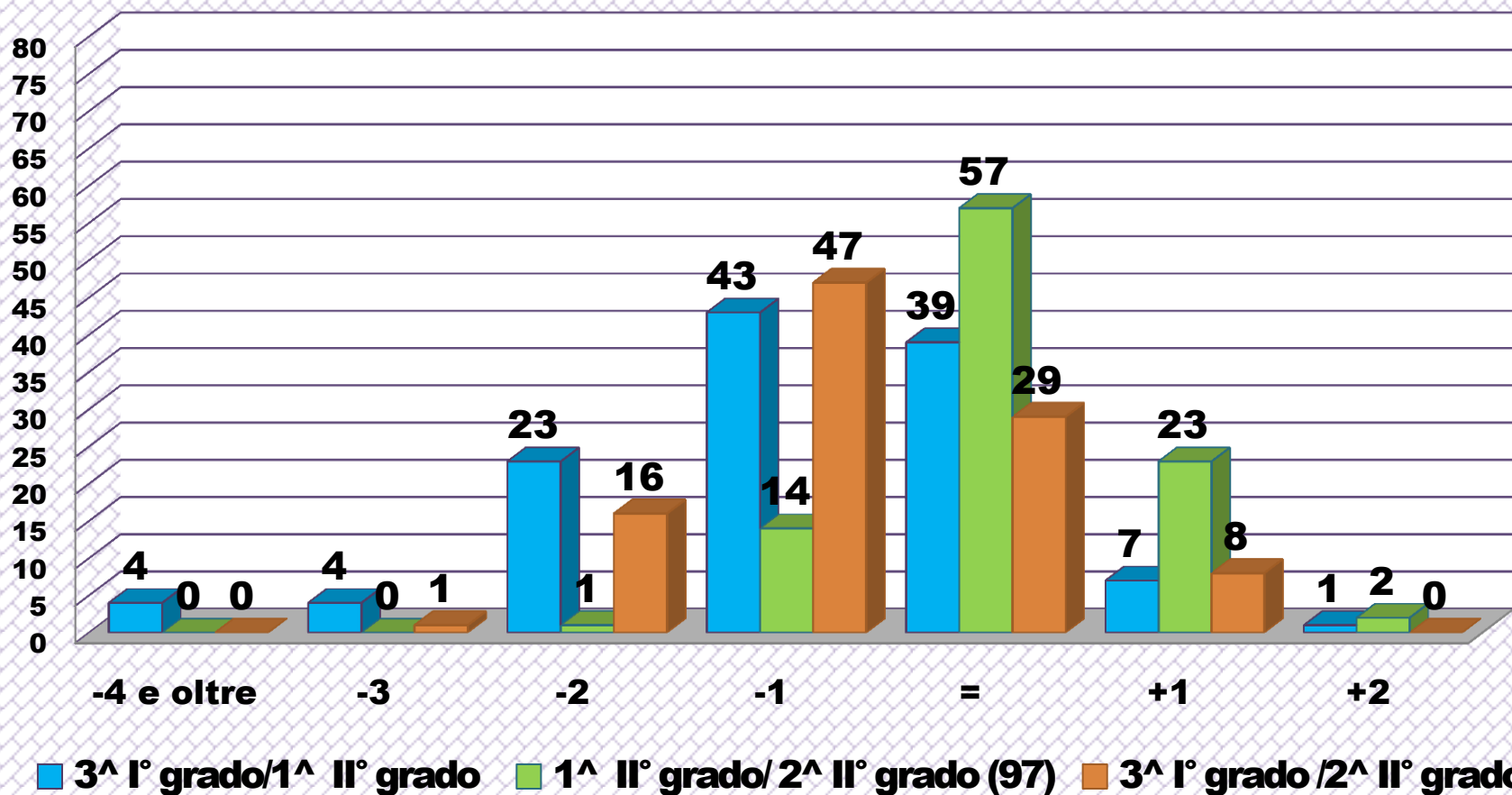

Analisi dati dei licenziati 2016

21 - ITALIANO DETTAGLIO PERCENTUALI

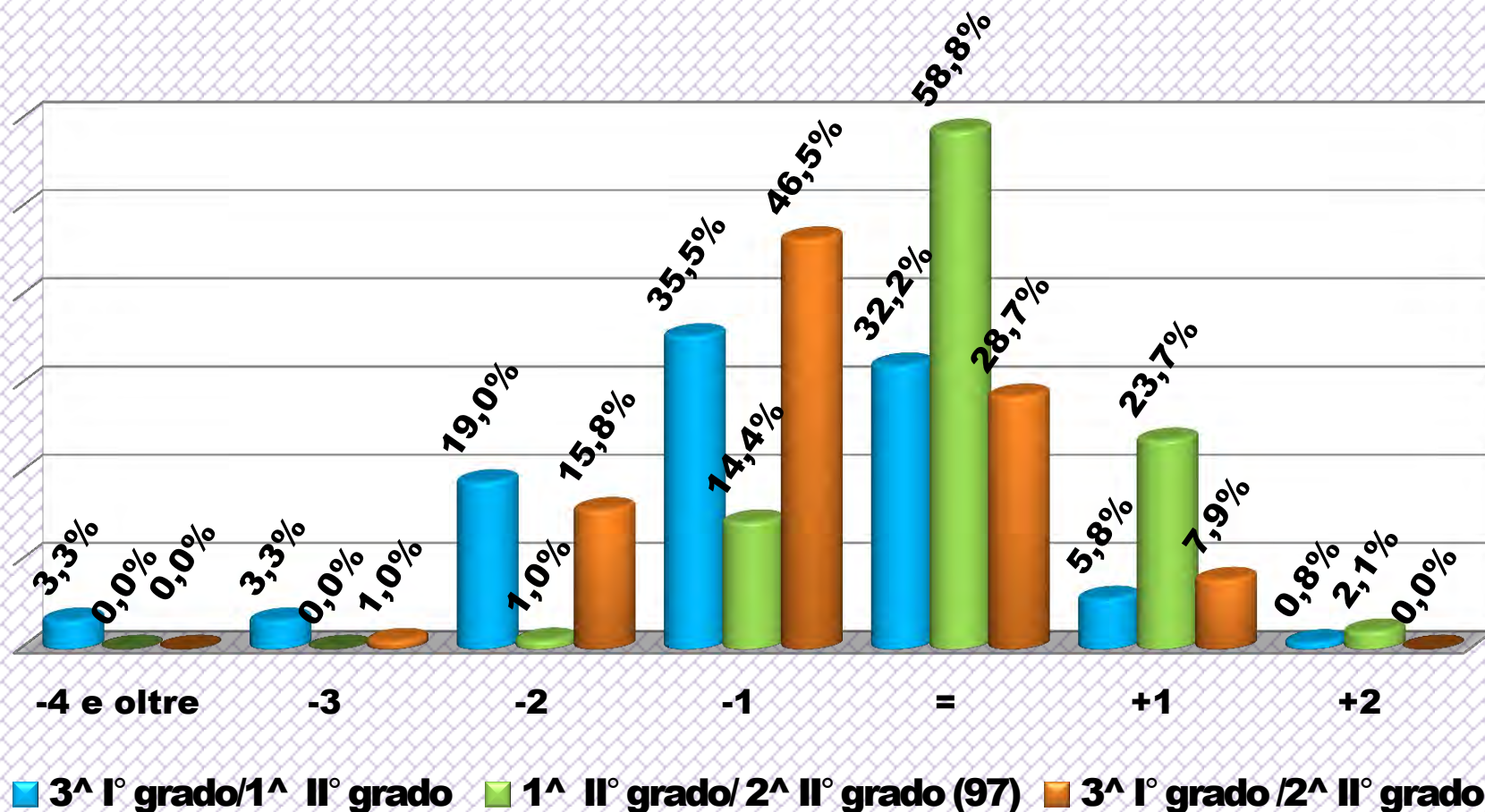

Analisi dati dei licenziati 2016

22 - MATEMATICA GENERALE

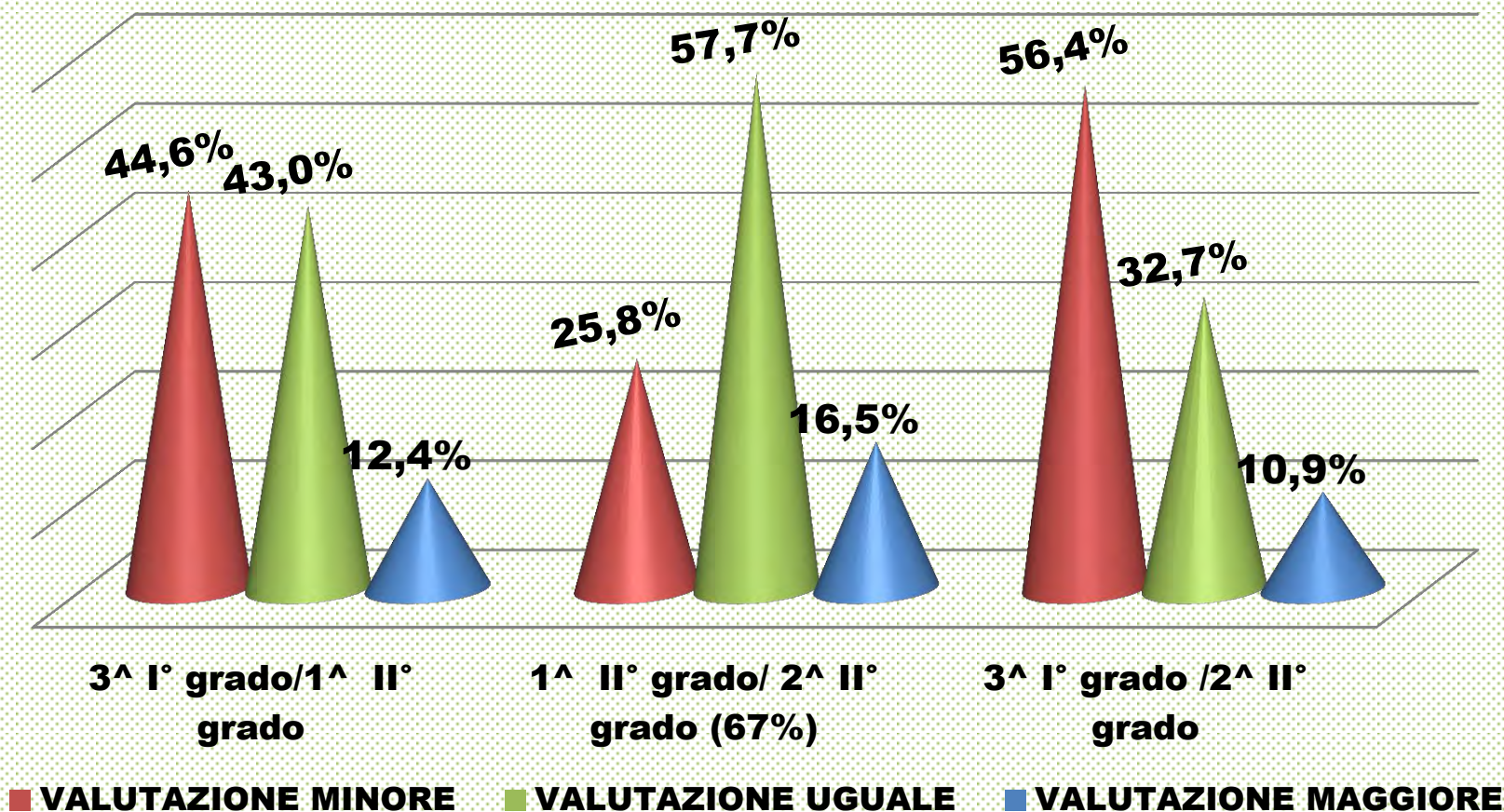

Analisi e considerazioni generali

- **Gr. 22 - 24** – I risultati ottenuti dagli studenti in Matematica evidenziano un peggioramento nel 44,6% dei casi mentre sono stabili o migliorati nel 55,4% al termine del 1° anno di scuola secondaria di 2° grado. La percentuale positiva incrementa ulteriormente nel confronto tra il 1° e il 2° anno della secondaria di 2° grado grazie ad una drastica riduzione della percentuale dei peggiorati in favore di un sensibile aumento dei migliorati ma soprattutto di quanti si sono mantenuti stabili (campione del 67%). Anche per matematica il raffronto tra la valutazione al termine del biennio e il voto di uscita dal primo ciclo vede un importante incremento nella quota dei peggiorati (56,4%) posizionati prevalentemente nella fascia di voto inferiore di uno e due punti (vedi gr.21 e gr.22 colonna arancio).

Analisi dati dei licenziati 2016

23 - MATEMATICA DETTAGLIO

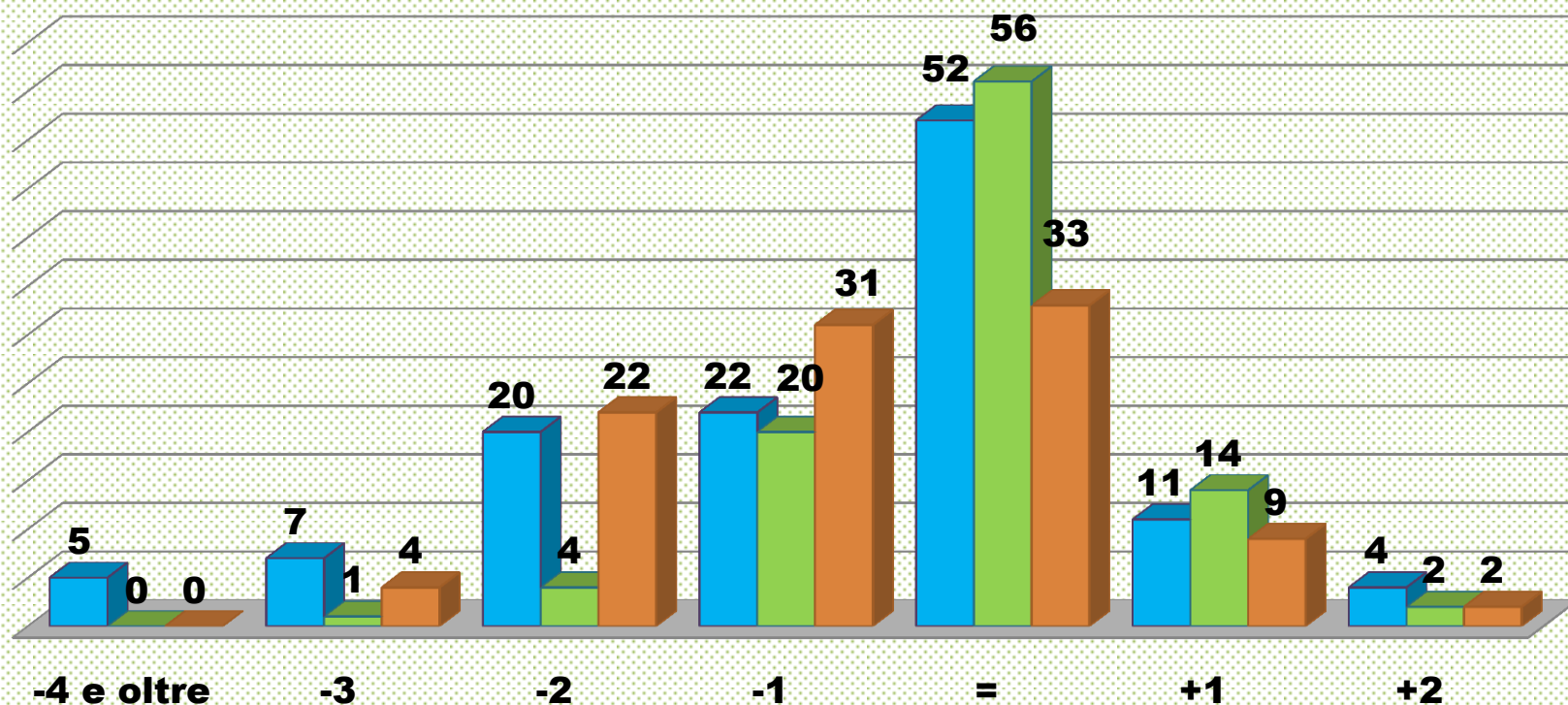

■ 3^ I° grado/1^ II° grado ■ 1^ II° grado/ 2^ II° grado (97) ■ 3^ I° grado /2^ II° grado

Analisi dati dei licenziati 2016

24 - MATEMATICA DETTAGLIO PERCENTUALI

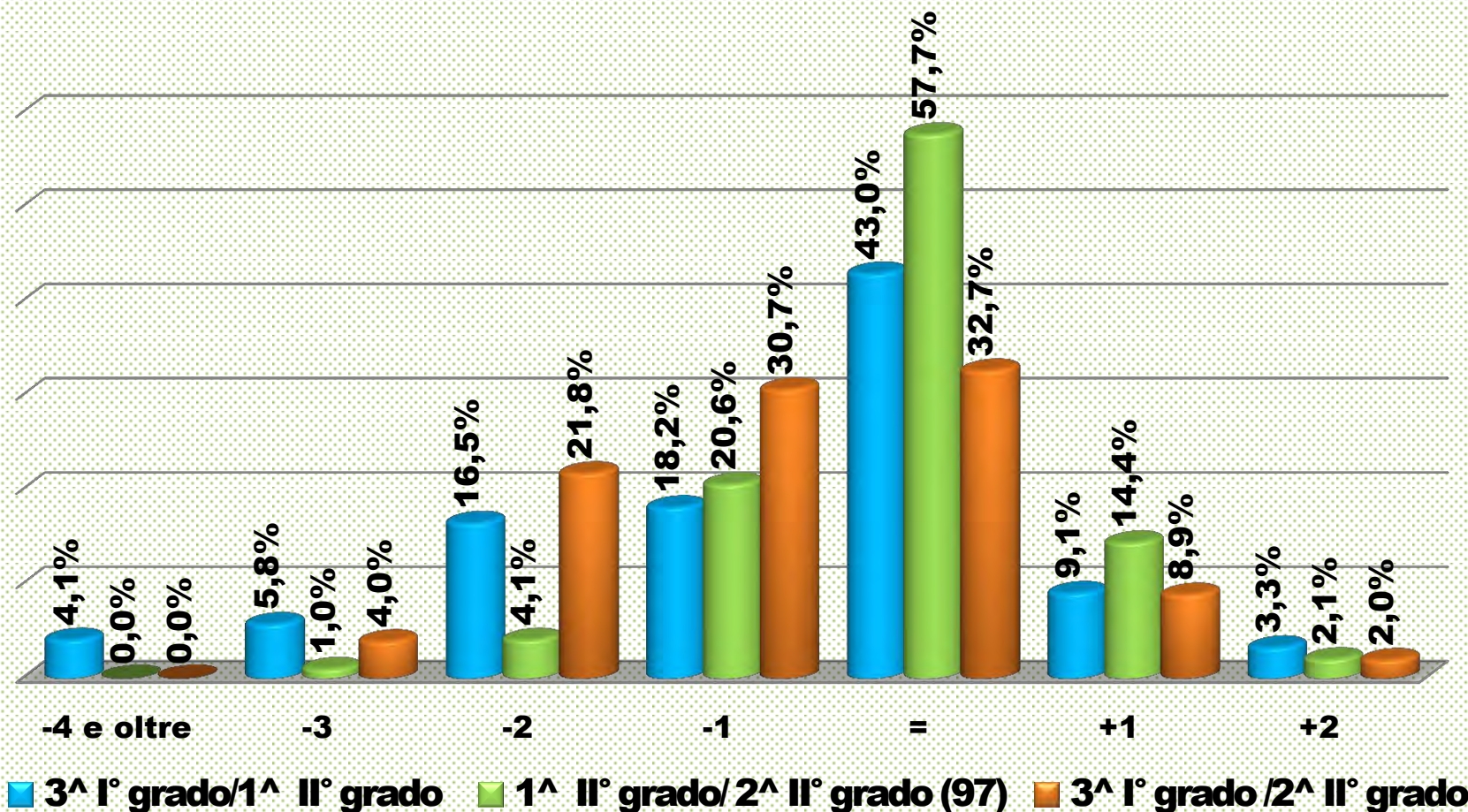

Analisi dati dei licenziati 2016

25 - INGLESE GENERALE

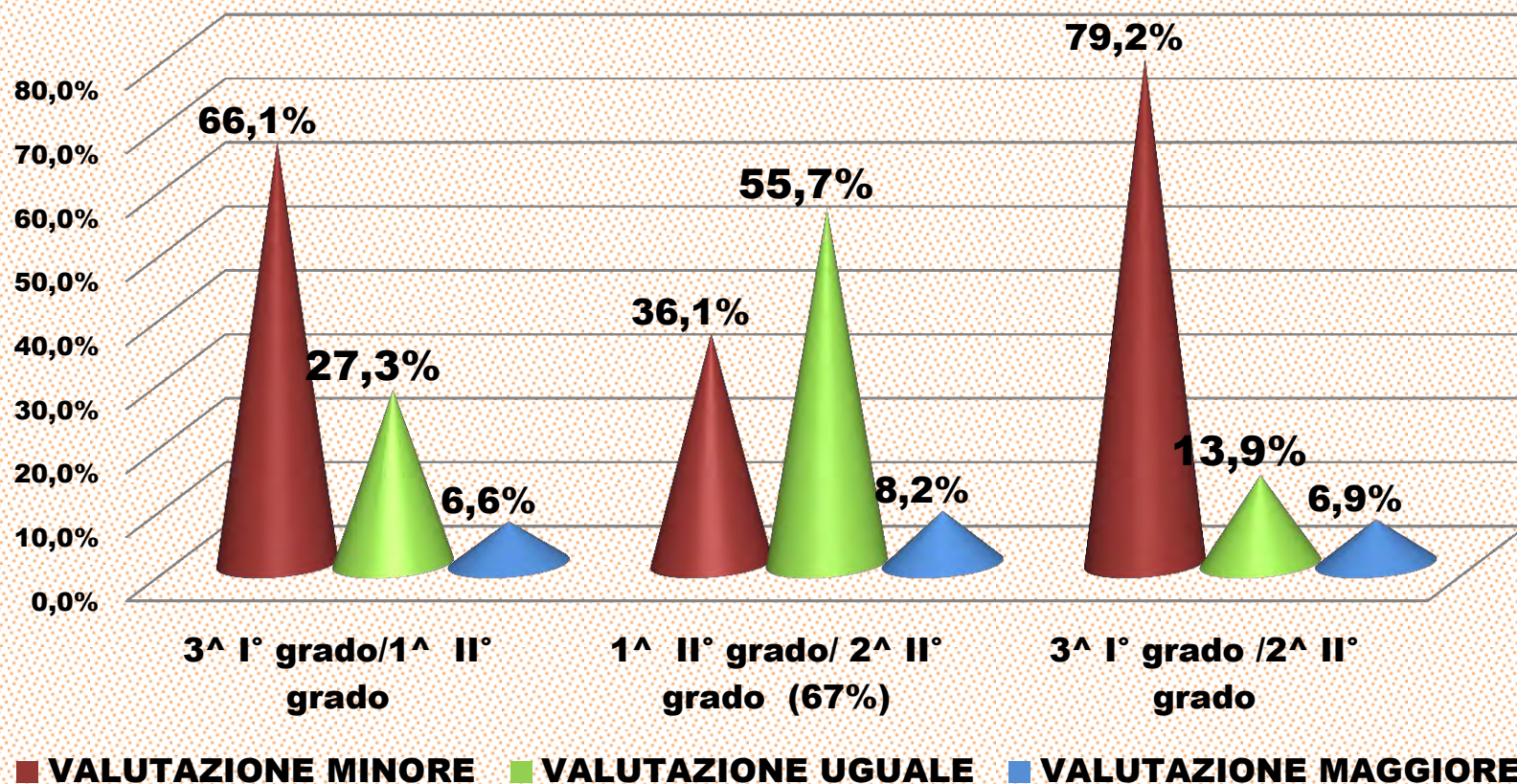

Analisi e considerazioni generali

- **Gr. 25 - 27** – Il grafico 25 relativo ad Inglese evidenzia un peggioramento nel rendimento del 66,1% degli alunni a fronte di una percentuale di stabili abbondantemente inferiore alla metà. La percentuale si dimezza nel confronto tra il 1° e il 2° anno della scuola secondaria di 2° grado che vede un raddoppio della quota di alunni che si mantengono stabili (campione limitato al 67%). Anche per questa disciplina il picco critico del peggioramento si manifesta nel confronto tra il 2° anno di scuola secondaria di 2° grado e il voto di uscita dalla 3^a della secondaria di 1° grado sfiorando l'80%. Sia nel primo che nel terzo raffronto, la percentuale di peggioramento è circoscritta alle fasce di valutazione inferiori di uno e due punti (vedi **gr.26** e **gr.27** colonne azzurro e arancio).

Analisi dati dei licenziati 2016

26 - INGLESE DETTAGLIO

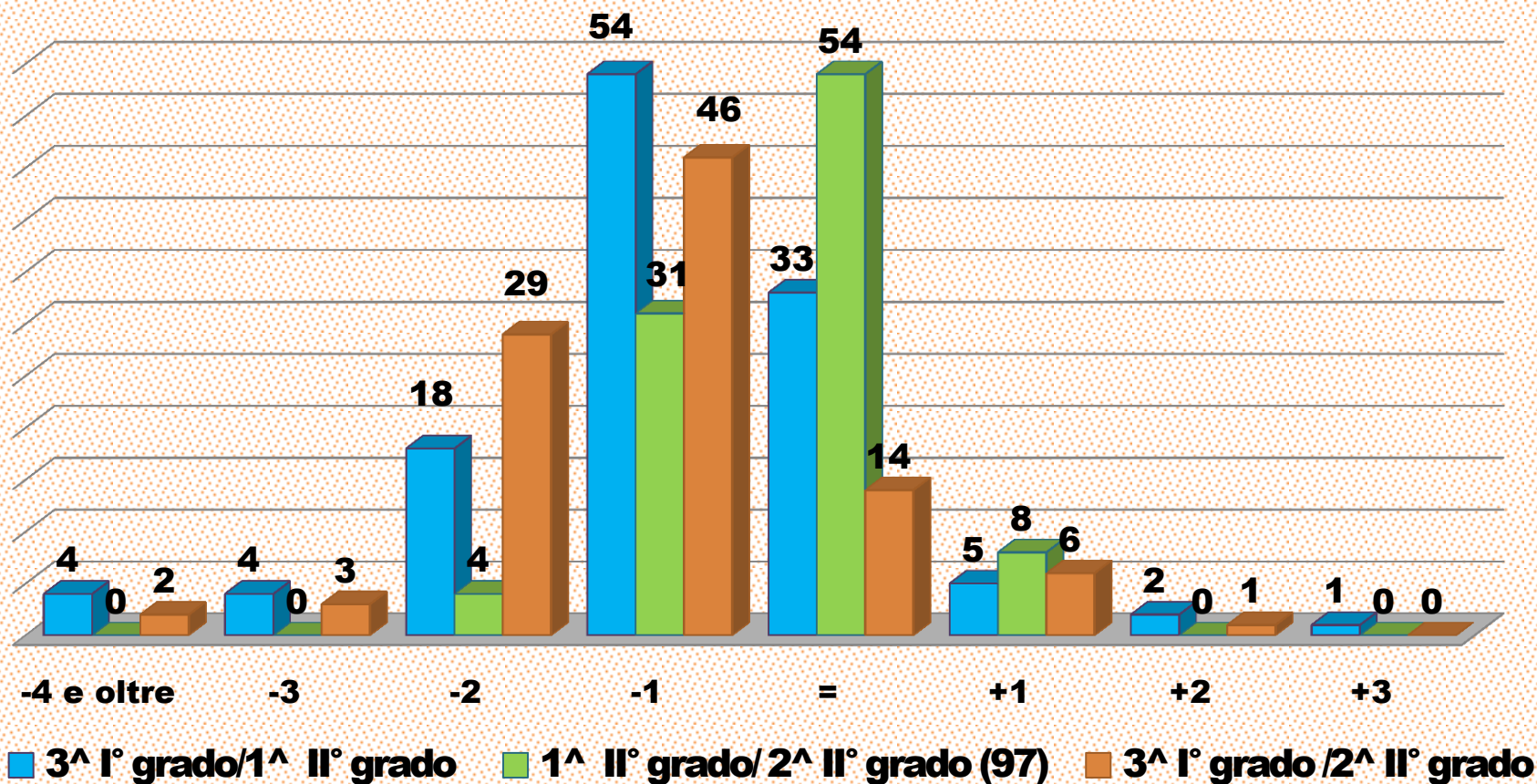

Analisi dati dei licenziati 2016

27 - INGLESE DETTAGLIO PERCENTUALI

